

# BOLETIM ESPORTIVO 1

## FUTSAL



JUBs Brasília 2022



18/09/2022

## CALENDÁRIO OFICIAL

| JUBs Brasília 2022 | 18/DOM  | 19/SEG | 20/TER | 21/QUA | 22/QUI | 23/SEX | 24/SÁB | 25/DOM |
|--------------------|---------|--------|--------|--------|--------|--------|--------|--------|
| Futsal             | CH / RI | -      | FC     | FC     | FC     | SF     | F      | S      |

LEGENDA: CH – Chegada / RI – Reunião Informativa / FC – Fase Classificatória / SF – Semifinal / F – Final / S – Saída

Maiores informações poderão ser adquiridas no Regulamento Geral dos JUBs Brasília 2022 e nos Boletins Informativos, que serão enviados por e-mail e publicados em nosso site, [www.cbdu.org.br](http://www.cbdu.org.br).

## COORDENAÇÃO DE MODALIDADE

COORDENAÇÃO DE MODALIDADE: NERIVALDO ALVES BILIO

COORDENAÇÃO DE ARBITRAGEM: JASON ALVES

## LOCAIS DE COMPETIÇÃO

LOCAL: AABB 1

ENDEREÇO: Trecho 02 conjunto 17/20 SCES – Brasília-DF – CEP: 70.200-020.

LOCAL: APCEF 1

ENDEREÇO: Trecho 03 conjunto 03 lotes 2A/2B SCEN – Brasília-DF – CEP: 70.800-130.

LOCAL: CBMDF -CECAF

ENDEREÇO: SPS – Brasília-DF - CEP: 70.602-090

LOCAL: CRUZEIRO

ENDEREÇO: SHCES Quadra 811 – Cruzeiro –DF – CEP: 70.650-402

## GRUPAMENTOS

### FUTSAL FEMININO

#### 1ª DIVISÃO

| GRUPO A       | GRUPO B      |
|---------------|--------------|
| UNOCHAPECO-SC | IESB-DF      |
| MULTIVIX-ES   | UCDB-MS      |
| UNINASSAU-BA  | UNINASSAU-PB |
| UNIP-SP       | FATEB-PR     |

#### 2ª DIVISÃO

| GRUPO A           | GRUPO B      |
|-------------------|--------------|
| UNIRV-GO          | UNINASSAU-PE |
| UFRN-RN           | UNAMA-PA     |
| FAC. UNINASSAU-MA | FEEVALE-RS   |
| FAC. FAIPE-MT     | UNIFOR-CE    |

#### 3ª DIVISÃO

| GRUPO A | GRUPO B         | GRUPO C              |
|---------|-----------------|----------------------|
| UNIT-SE | UFAC-AC         | UFV-MG               |
| UFPI-PI | UNIP-RR         | UNIFAP-AP            |
| UFAL-AL | CELSO LISBOA-RJ | IFTO PEDRO AFONSO-TO |

**FUTSAL MASCULINO**

**1ª DIVISÃO**

| GRUPO A      | GRUPO B       |
|--------------|---------------|
| UPIS-DF      | ESMAC-PA      |
| MULTIVIX-ES  | AMF-RS        |
| UNINASSAU-PE | FAC. FAIPE-MT |
| UNIP-SP      | UNINASSAU-RN  |

**2ª DIVISÃO**

| GRUPO A      | GRUPO B         |
|--------------|-----------------|
| UNIATENEU-CE | UNIRV-GO        |
| ITOP-TO      | FATEB-PR        |
| ESUCRI-SC    | UFGD-MS         |
| UFMG-MG      | CELSO LISBOA-RJ |

**3ª DIVISÃO**

| GRUPO A | GRUPO B       | GRUPO C               |
|---------|---------------|-----------------------|
| UFAM-AM | UNICESUMAR-RR | FAC. UNINASSAU-MA     |
| IESP-PB | UNIT-SE       | CRUZ. DO SUL EDUC.-RO |
| UFAC-AC | UMJ-AL        | UNINASSAU-BA          |
|         | UEAP-AP       | UESPI-PI              |



PROGRAMAÇÃO / RESULTADOS

TERÇA-FEIRA / 20.setembro.2022

| ENDEREÇO: AABB 1 |       |     |     |       | Asa Sul Trecho 2 Conjunto 17 20, St. de Clubes Esportivos Sul, Brasília - DF, 70200-020 |            |   |               |             |
|------------------|-------|-----|-----|-------|---|------------|---|---------------|-------------|
| Nº               | HORA  | DIV | M/F | GRUPO | EQUIPE  | RESULTADOS |   | EQUIPE        | INFORMAÇÕES |
| 1                | 08:30 | 2ª  | M   | A     | UNIATENEU-CE  |            | X | UFMG-MG       |             |
| 2                | 10:10 | 2ª  | M   | A     | ITOP-TO   |            | X | ESUCRI-SC     |             |
| 1                | 11:50 | 1ª  | M   | A     | UPIS-DF   |            | X | UNIP-SP       |             |
| 2                | 13:30 | 1ª  | M   | A     | MULTIVIX-ES   |            | X | UNINASSAU-PE  |             |
| 3                | 15:10 | 1ª  | M   | B     | ESMAC-PA  |            | X | UNINASSAU-RN  |             |
| 4                | 16:40 | 1ª  | M   | B     | AMF-RS  |            | X | FAC. FAIPE-MT |             |

| ENDEREÇO: APCEF 1 |       |     |     |       | Trecho 03, conjunto 03, lotes 2A/2B, SCEN, Brasília - DF, 70800-130 |            |   |                   |             |
|-------------------|-------|-----|-----|-------|---|------------|---|-------------------|-------------|
| Nº                | HORA  | DIV | M/F | GRUPO | EQUIPE  | RESULTADOS |   | EQUIPE            | INFORMAÇÕES |
| 1                 | 08:30 | 2ª  | F   | A     | UNIRV-GO  |            | X | FAC. FAIPE-MT     |             |
| 2                 | 10:10 | 2ª  | F   | A     | UFRN-RN   |            | X | FAC. UNINASSAU-MA |             |
| 1                 | 11:50 | 1ª  | F   | A     | UNOCHAPECO-SC   |            | X | UNIP-SP           |             |
| 2                 | 13:30 | 1ª  | F   | A     | MULTIVIX-ES   |            | X | UNINASSAU-BA      |             |
| 3                 | 15:10 | 1ª  | F   | B     | IESB-DF   |            | X | FATEB-PR          |             |
| 4                 | 16:40 | 1ª  | F   | B     | UCDB-MS   |            | X | UNINASSAU-PB      |             |

| ENDEREÇO: CECAF |       |     |     |       | Sps - Brasília, DF, 70297-400 |            |   |                 |             |
|-----------------|-------|-----|-----|-------|-------------------------------|------------|---|-----------------|-------------|
| Nº              | HORA  | DIV | M/F | GRUPO | EQUIPE                        | RESULTADOS |   | EQUIPE          | INFORMAÇÕES |
| 3               | 08:30 | 2ª  | M   | B     | UNIRV-GO                      |            | X | CELSO LISBOA-RJ |             |
| 4               | 10:10 | 2ª  | M   | B     | FATEB-PR                      |            | X | UFGD-MS         |             |
| 2               | 11:50 | 3ª  | M   | C     | FAC. UNINASSAU-MA             |            | X | UESPI-PI        |             |
| 3               | 13:30 | 3ª  | M   | C     | CRUZEIRO DO SUL EDUC-RO       |            | X | UNINASSAU-BA    |             |
| 4               | 15:10 | 3ª  | M   | B     | UNIT-SE                       |            | X | UMJ-AL          |             |
| 5               | 16:40 | 3ª  | M   | B     | UNICESUMAR-RR                 |            | X | UEAP-AP         |             |

| ENDEREÇO: CRUZEIRO |       |     |     |       | SHCES Qd 811 - Cruzeiro / Sudoeste / Octogonal, Brasília - DF, 70650-402 |            |   |                     |             |
|--------------------|-------|-----|-----|-------|--|------------|---|---------------------|-------------|
| Nº                 | HORA  | DIV | M/F | GRUPO | EQUIPE   | RESULTADOS |   | EQUIPE              | INFORMAÇÕES |
| 3                  | 08:30 | 2ª  | F   | B     | UNINASSAU-PE   |            | X | UNIFOR-CE           |             |
| 4                  | 10:10 | 2ª  | F   | B     | UNAMA-PA   |            | X | FEEVALE-RS          |             |
| 1                  | 11:50 | 3ª  | F   | A     | UFPI-PI  |            | X | UFAL-AL             |             |
| 2                  | 13:30 | 3ª  | F   | B     | UNIP-RR  |            | X | CELSO LISBOA-RJ     |             |
| 3                  | 15:10 | 3ª  | F   | C     | UNIFAP-AP  |            | X | IFTO-PEDROAFONSO-TO |             |
| 1                  | 16:40 | 3ª  | M   | A     | IESP-PB  |            | X | UFAC-AC             |             |

QUARTA-FEIRA / 21.setembro.2022

| ENDEREÇO: AABB 1 |       |     |     |       | Asa Sul Trecho 2 Conjunto 17 20, St. de Clubes Esportivos Sul, Brasília - DF, 70200-020 |            |   |             |             |  |
|------------------|-------|-----|-----|-------|---|------------|---|-------------|-------------|--|
| Nº               | HORA  | DIV | M/F | GRUPO | EQUIPE  | RESULTADOS |   | EQUIPE      | INFORMAÇÕES |  |
| 7                | 08:30 | 2ª  | M   | B     | UFGD-MS   |            | X | UNIRV-GO    |             |  |
| 8                | 10:10 | 2ª  | M   | B     | CELSO LISBOA-RJ   |            | X | FATEB-PR    |             |  |
| 5                | 11:50 | 1ª  | M   | A     | UNINASSAU-PE  |            | X | UPIS-DF     |             |  |
| 6                | 13:30 | 1ª  | M   | A     | UNIP-SP   |            | X | MULTIVIX-ES |             |  |
| 7                | 15:10 | 1ª  | M   | B     | FAC. FAIPE-MT   |            | X | ESMAC-PA    |             |  |
| 8                | 16:40 | 1ª  | M   | B     | UNINASSAU-RN  |            | X | AMF-RS      |             |  |

| ENDEREÇO: APCEF 1 |       |     |     |       | Trecho 03, conjunto 03, lotes 2A/2B, SCEN, Brasília - DF, 70800-130 |            |   |               |             |  |
|-------------------|-------|-----|-----|-------|---|------------|---|---------------|-------------|--|
| Nº                | HORA  | DIV | M/F | GRUPO | EQUIPE  | RESULTADOS |   | EQUIPE        | INFORMAÇÕES |  |
| 7                 | 08:30 | 2ª  | F   | B     | FEEVALE-RS  |            | X | UNINASSAU-PE  |             |  |
| 8                 | 10:10 | 2ª  | F   | B     | UNIFOR-CE   |            | X | UNAMA-PA      |             |  |
| 5                 | 11:50 | 1ª  | F   | A     | UNINASSAU-BA  |            | X | UNOCHAPECO-SC |             |  |
| 6                 | 13:30 | 1ª  | F   | A     | UNIP-SP   |            | X | MULTIVIX-ES   |             |  |
| 7                 | 15:10 | 1ª  | F   | B     | UNINASSAU-PB  |            | X | IESB-DF       |             |  |
| 8                 | 16:40 | 1ª  | F   | B     | FATEB-PR  |            | X | UCDB-MS       |             |  |

| ENDEREÇO: CECAF |       |     |     |       | Sps - Brasília, DF, 70297-400 |            |   |                         |             |  |
|-----------------|-------|-----|-----|-------|-------------------------------|------------|---|-------------------------|-------------|--|
| Nº              | HORA  | DIV | M/F | GRUPO | EQUIPE                        | RESULTADOS |   | EQUIPE                  | INFORMAÇÕES |  |
| 5               | 08:30 | 2ª  | M   | A     | ESUCRI-SC                     |            | X | UNIATENEU-CE            |             |  |
| 6               | 10:10 | 2ª  | M   | A     | UFMG-MG                       |            | X | ITOP-TO                 |             |  |
| 7               | 11:50 | 3ª  | M   | B     | UMJ-AL                        |            | X | UNICESUMAR-RR           |             |  |
| 8               | 13:30 | 3ª  | M   | B     | UEAP-AP                       |            | X | UNIT-SE                 |             |  |
| 9               | 15:10 | 3ª  | M   | C     | UNINASSAU-BA                  |            | X | FAC. UNINASSAU-MA       |             |  |
| 10              | 16:40 | 3ª  | M   | C     | UESPI-PI                      |            | X | CRUZEIRO DO SUL EDUC-RO |             |  |

| ENDEREÇO: CRUZEIRO |       |     |     |       | SHCES Qd 811 - Cruzeiro / Sudoeste / Octogonal, Brasília - DF, 70650-402 |            |   |          |             |  |
|--------------------|-------|-----|-----|-------|--|------------|---|----------|-------------|--|
| Nº                 | HORA  | DIV | M/F | GRUPO | EQUIPE   | RESULTADOS |   | EQUIPE   | INFORMAÇÕES |  |
| 5                  | 08:30 | 2ª  | F   | A     | FAC. UNINASSAU-MA  |            | X | UNIRV-GO |             |  |
| 6                  | 10:10 | 2ª  | F   | A     | FAC. FAIPE-MT  |            | X | UFRN-RN  |             |  |
| 4                  | 11:50 | 3ª  | F   | A     | UFAL-AL  |            | X | UNIT-SE  |             |  |
| 5                  | 13:30 | 3ª  | F   | B     | CELSO LISBOA-RJ  |            | X | UFAC-AC  |             |  |
| 6                  | 15:10 | 3ª  | F   | C     | IFTO-PEDROAFONSO-TO  |            | X | UFV-MG   |             |  |
| 6                  | 16:40 | 3ª  | M   | A     | UFAC-AC  |            | X | UFAM-AM  |             |  |

QUINTA-FEIRA / 22.setembro.2022

| ENDEREÇO: AABB 1 |       |     |     |       | Asa Sul Trecho 2 Conjunto 17 20, St. de Clubes Esportivos Sul, Brasília - DF, 70200-020 |  |            |   |              |  |             |
|------------------|-------|-----|-----|-------|---|--|------------|---|--------------|--|-------------|
| Nº               | HORA  | DIV | M/F | GRUPO | EQUIPE  |  | RESULTADOS |   | EQUIPE       |  | INFORMAÇÕES |
| 9                | 08:30 | 2ª  | M   | A     | UNIATENEU-CE  |  |            | X | ITOP-TO      |  |             |
| 10               | 10:10 | 2ª  | M   | A     | ESUCRI-SC   |  |            | X | UFMG-MG      |  |             |
| 9                | 11:50 | 1ª  | M   | A     | UPIS-DF   |  |            | X | MULTIVIX-ES  |  |             |
| 10               | 13:30 | 1ª  | M   | A     | UNINASSAU-PE  |  |            | X | UNIP-SP      |  |             |
| 11               | 15:10 | 1ª  | M   | B     | ESMAC-PA  |  |            | X | AMF-RS       |  |             |
| 12               | 16:40 | 1ª  | M   | B     | FAC. FAIPE-MT   |  |            | X | UNINASSAU-RN |  |             |

| ENDEREÇO: APCEF 1 |       |     |     |       | Trecho 03, conjunto 03, lotes 2A/2B, SCEN, Brasília - DF, 70800-130 |  |            |   |               |  |             |
|-------------------|-------|-----|-----|-------|---|--|------------|---|---------------|--|-------------|
| Nº                | HORA  | DIV | M/F | GRUPO | EQUIPE  |  | RESULTADOS |   | EQUIPE        |  | INFORMAÇÕES |
| 9                 | 08:30 | 2ª  | F   | A     | UNIRV-GO  |  |            | X | UFRN-RN       |  |             |
| 10                | 10:10 | 2ª  | F   | A     | FAC. UNINASSAU-MA   |  |            | X | FAC. FAIPE-MT |  |             |
| 9                 | 11:50 | 1ª  | F   | A     | UNOCHAPECO-SC   |  |            | X | MULTIVIX-ES   |  |             |
| 10                | 13:30 | 1ª  | F   | A     | UNINASSAU-BA  |  |            | X | UNIP-SP       |  |             |
| 11                | 15:10 | 1ª  | F   | B     | IESB-DF   |  |            | X | UCDB-MS       |  |             |
| 12                | 16:40 | 1ª  | F   | B     | UNINASSAU-PB  |  |            | X | FATEB-PR      |  |             |

| ENDEREÇO: CECAF |       |     |     |       | Sps - Brasília, DF, 70297-400 |  |            |   |                         |  |             |
|-----------------|-------|-----|-----|-------|-------------------------------|--|------------|---|-------------------------|--|-------------|
| Nº              | HORA  | DIV | M/F | GRUPO | EQUIPE                        |  | RESULTADOS |   | EQUIPE                  |  | INFORMAÇÕES |
| 11              | 08:30 | 2ª  | M   | B     | UNIRV-GO                      |  |            | X | FATEB-PR                |  |             |
| 12              | 10:10 | 2ª  | M   | B     | UFGD-MS                       |  |            | X | CELSO LISBOA-RJ         |  |             |
| 9               | 11:50 | 3ª  | F   | C     | UFV-MG                        |  |            | X | UNIFAP-AP               |  |             |
| 11              | 13:30 | 3ª  | M   | A     | UFAM-AM                       |  |            | X | IESP-PB                 |  |             |
| 14              | 15:10 | 3ª  | M   | C     | FAC. UNINASSAU-MA             |  |            | X | CRUZEIRO DO SUL EDUC-RO |  |             |
| 15              | 16:40 | 3ª  | M   | C     | UNINASSAU-BA                  |  |            | X | UESPI-PI                |  |             |

| ENDEREÇO: CRUZEIRO |       |     |     |       | SHCES Qd 811 - Cruzeiro / Sudoeste / Octogonal, Brasília - DF, 70650-402 |  |            |   |           |  |             |
|--------------------|-------|-----|-----|-------|--|--|------------|---|-----------|--|-------------|
| Nº                 | HORA  | DIV | M/F | GRUPO | EQUIPE   |  | RESULTADOS |   | EQUIPE    |  | INFORMAÇÕES |
| 11                 | 08:30 | 2ª  | F   | B     | UNINASSAU-PE   |  |            | X | UNAMA-PA  |  |             |
| 12                 | 10:10 | 2ª  | F   | B     | FEEVALE-RS   |  |            | X | UNIFOR-CE |  |             |
| 7                  | 11:50 | 3ª  | F   | A     | UNIT-SE  |  |            | X | UFPI-PI   |  |             |
| 8                  | 13:30 | 3ª  | F   | B     | UFAC-AC  |  |            | X | UNIP-RR   |  |             |
| 12                 | 15:10 | 3ª  | M   | B     | UNICESUMAR-RR  |  |            | X | UNIT-SE   |  |             |
| 13                 | 16:40 | 3ª  | M   | B     | UMJ-AL   |  |            | X | UEAP-AP   |  |             |

# BOLETIM ESPORTIVO 2

## FUTSAL



JUBs Brasília 2022

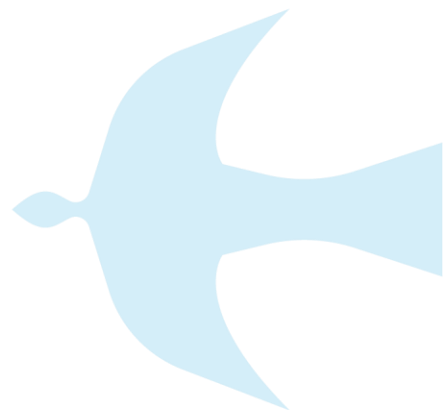
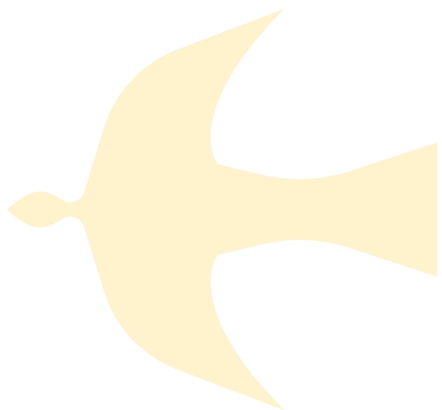

20/09/2022

## CALENDÁRIO OFICIAL

| JUBs Brasília 2022 | 18/DOM  | 19/SEG | 20/TER | 21/QUA | 22/QUI | 23/SEX | 24/SÁB | 25/DOM |
|--------------------|---------|--------|--------|--------|--------|--------|--------|--------|
| Futsal             | CH / RI | -      | FC     | FC     | FC     | SF     | F      | S      |

LEGENDA: CH – Chegada / RI – Reunião Informativa / FC – Fase Classificatória / SF – Semifinal / F – Final / S – Saída

Maiores informações poderão ser adquiridas no Regulamento Geral dos JUBs Brasília 2022 e nos Boletins Informativos, que serão enviados por e-mail e publicados em nosso site, [www.cbdu.org.br](http://www.cbdu.org.br).

## COORDENAÇÃO DE MODALIDADE

COORDENAÇÃO DE MODALIDADE: NERIVALDO ALVES BILIO

COORDENAÇÃO DE ARBITRAGEM: JASON ALVES

## LOCAIS DE COMPETIÇÃO

LOCAL: AABB 1

ENDEREÇO: Trecho 02 conjunto 17/20 SCES – Brasília-DF – CEP: 70.200-020.

LOCAL: APCEF 1

ENDEREÇO: Trecho 03 conjunto 03 lotes 2A/2B SCEN – Brasília-DF – CEP: 70.800-130.

LOCAL: CBMDF -CECAF

ENDEREÇO: SPS – Brasília-DF - CEP: 70.602-090

LOCAL: CRUZEIRO

ENDEREÇO: SHCES Quadra 811 – Cruzeiro –DF – CEP: 70.650-402

## GRUPAMENTOS

### FUTSAL FEMININO

#### 1ª DIVISÃO

| GRUPO A       | GRUPO B      |
|---------------|--------------|
| UNOCHAPECO-SC | IESB-DF      |
| MULTIVIX-ES   | UCDB-MS      |
| UNINASSAU-BA  | UNINASSAU-PB |
| UNIP-SP       | FATEB-PR     |

#### 2ª DIVISÃO

| GRUPO A           | GRUPO B      |
|-------------------|--------------|
| UNIRV-GO          | UNINASSAU-PE |
| UFRN-RN           | UNAMA-PA     |
| FAC. UNINASSAU-MA | FEEVALE-RS   |
| FAC. FAIPE-MT     | UNIFOR-CE    |

#### 3ª DIVISÃO

| GRUPO A | GRUPO B         | GRUPO C              |
|---------|-----------------|----------------------|
| UNIT-SE | UFAC-AC         | UFV-MG               |
| UFPI-PI | UNIP-RR         | UNIFAP-AP            |
| UFAL-AL | CELSO LISBOA-RJ | IFTO PEDRO AFONSO-TO |



FUTSAL MASCULINO

1ª DIVISÃO

| GRUPO A      | GRUPO B       |
|--------------|---------------|
| UPIS-DF      | ESMAC-PA      |
| MULTIVIX-ES  | AMF-RS        |
| UNINASSAU-PE | FAC. FAIPE-MT |
| UNIP-SP      | UNINASSAU-RN  |

2ª DIVISÃO

| GRUPO A      | GRUPO B         |
|--------------|-----------------|
| UNIATENEU-CE | UNIRV-GO        |
| ITOP-TO      | FATEB-PR        |
| ESUCRI-SC    | UFGD-MS         |
| UFMG-MG      | CELSO LISBOA-RJ |

3ª DIVISÃO

| GRUPO A | GRUPO B       | GRUPO C               |
|---------|---------------|-----------------------|
| UFAM-AM | UNICESUMAR-RR | FAC. UNINASSAU-MA     |
| IESP-PB | UNIT-SE       | CRUZ. DO SUL EDUC.-RO |
| UFAC-AC | UMJ-AL        | UNINASSAU-BA          |
|         | UEAP-AP       | UESPI-PI              |

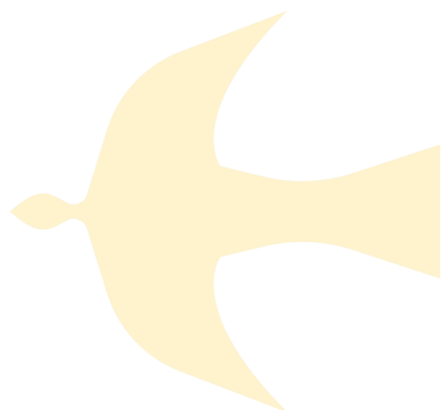

PROGRAMAÇÃO / RESULTADOS

TERÇA-FEIRA / 20.setembro.2022

| ENDEREÇO: AAB B 1 |       |     |     |       | Asa Sul Trecho 2 Conjunto 17 20, St. de Clubes Esportivos Sul, Brasília - DF, 70200-020 |            |   |   |               |             |  |
|-------------------|-------|-----|-----|-------|---|------------|---|---|---------------|-------------|--|
| Nº                | HORA  | DIV | M/F | GRUPO | EQUIPE  | RESULTADOS |   |   | EQUIPE        | INFORMAÇÕES |  |
| 1                 | 08:30 | 2ª  | M   | A     | UNIATENEU-CE  | 3          | X | 1 | UFMG-MG       |             |  |
| 2                 | 10:10 | 2ª  | M   | A     | ITOP-TO   | 0          | X | 3 | ESUCRI-SC     |             |  |
| 1                 | 11:50 | 1ª  | M   | A     | UPIS-DF   | 0          | X | 0 | UNIP-SP       |             |  |
| 2                 | 13:30 | 1ª  | M   | A     | MULTIVIX-ES   | 0          | X | 4 | UNINASSAU-PE  |             |  |
| 3                 | 15:10 | 1ª  | M   | B     | ESMAC-PA  | 2          | X | 1 | UNINASSAU-RN  |             |  |
| 4                 | 16:40 | 1ª  | M   | B     | AMF-RS  | 3          | X | 1 | FAC. FAIPE-MT |             |  |

| ENDEREÇO: APCEF 1 |       |     |     |       | Trecho 03, conjunto 03, lotes 2A/2B, SCEN, Brasília - DF, 70800-130 |            |   |   |                   |             |  |
|-------------------|-------|-----|-----|-------|---|------------|---|---|-------------------|-------------|--|
| Nº                | HORA  | DIV | M/F | GRUPO | EQUIPE  | RESULTADOS |   |   | EQUIPE            | INFORMAÇÕES |  |
| 1                 | 08:30 | 2ª  | F   | A     | UNIRV-GO  | 3          | X | 5 | FAC. FAIPE-MT     |             |  |
| 2                 | 10:10 | 2ª  | F   | A     | UFRN-RN   | 1          | X | 2 | FAC. UNINASSAU-MA |             |  |
| 1                 | 11:50 | 1ª  | F   | A     | UNOCHAPECO-SC   | 3          | X | 0 | UNIP-SP           |             |  |
| 2                 | 13:30 | 1ª  | F   | A     | MULTIVIX-ES   | 3          | X | 8 | UNINASSAU-BA      |             |  |
| 3                 | 15:10 | 1ª  | F   | B     | IESB-DF   | 2          | X | 2 | FATEB-PR          |             |  |
| 4                 | 16:40 | 1ª  | F   | B     | UCDB-MS   | 4          | X | 2 | UNINASSAU-PB      |             |  |

| ENDEREÇO: CECAF |       |     |     |       | Sps - Brasília, DF, 70297-400 |            |   |   |                 |             |  |
|-----------------|-------|-----|-----|-------|-------------------------------|------------|---|---|-----------------|-------------|--|
| Nº              | HORA  | DIV | M/F | GRUPO | EQUIPE                        | RESULTADOS |   |   | EQUIPE          | INFORMAÇÕES |  |
| 3               | 08:30 | 2ª  | M   | B     | UNIRV-GO                      | 2          | X | 6 | CELSO LISBOA-RJ |             |  |
| 4               | 10:10 | 2ª  | M   | B     | FATEB-PR                      | 6          | X | 1 | UFGD-MS         |             |  |
| 2               | 11:50 | 3ª  | M   | C     | FAC. UNINASSAU-MA             | 3          | X | 0 | UESPI-PI        |             |  |
| 3               | 13:30 | 3ª  | M   | C     | CRUZEIRO DO SUL EDUC-RO       | 2          | X | 5 | UNINASSAU-BA    |             |  |
| 4               | 15:10 | 3ª  | M   | B     | UNIT-SE                       | 4          | X | 5 | UMJ-AL          |             |  |
| 5               | 16:40 | 3ª  | M   | B     | UNICESUMAR-RR                 | 6          | X | 2 | UEAP-AP         |             |  |

| ENDEREÇO: CRUZEIRO |       |     |     |       | SHCES Qd 811 - Cruzeiro / Sudoeste / Octogonal, Brasília - DF, 70650-402 |            |   |    |                     |             |  |
|--------------------|-------|-----|-----|-------|--|------------|---|----|---------------------|-------------|--|
| Nº                 | HORA  | DIV | M/F | GRUPO | EQUIPE   | RESULTADOS |   |    | EQUIPE              | INFORMAÇÕES |  |
| 3                  | 08:30 | 2ª  | F   | B     | UNINASSAU-PE   | 3          | X | 3  | UNIFOR-CE           |             |  |
| 4                  | 10:10 | 2ª  | F   | B     | UNAMA-PA   | 0          | X | 3  | FEEVALE-RS          |             |  |
| 1                  | 11:50 | 3ª  | F   | A     | UFPI-PI  | 5          | X | 1  | UFAL-AL             |             |  |
| 2                  | 13:30 | 3ª  | F   | B     | UNIP-RR  | 1          | X | 13 | CELSO LISBOA-RJ     |             |  |
| 3                  | 15:10 | 3ª  | F   | C     | UNIFAP-AP  | 1          | X | 0  | IFTO-PEDROAFONSO-TO |             |  |
| 1                  | 16:40 | 3ª  | M   | A     | IESP-PB  | 6          | X | 2  | UFAC-AC             |             |  |

QUARTA-FEIRA / 21.setembro.2022

| ENDEREÇO: AABB 1 |       |     |     |       | Asa Sul Trecho 2 Conjunto 17 20, St. de Clubes Esportivos Sul, Brasília - DF, 70200-020 |  |            |   |             |  |             |
|------------------|-------|-----|-----|-------|---|--|------------|---|-------------|--|-------------|
| Nº               | HORA  | DIV | M/F | GRUPO | EQUIPE  |  | RESULTADOS |   | EQUIPE      |  | INFORMAÇÕES |
| 7                | 08:30 | 2ª  | M   | B     | UFGD-MS   |  |            | X | UNIRV-GO    |  |             |
| 8                | 10:10 | 2ª  | M   | B     | CELSO LISBOA-RJ   |  |            | X | FATEB-PR    |  |             |
| 5                | 11:50 | 1ª  | M   | A     | UNINASSAU-PE  |  |            | X | UPIS-DF     |  |             |
| 6                | 13:30 | 1ª  | M   | A     | UNIP-SP   |  |            | X | MULTIVIX-ES |  |             |
| 7                | 15:10 | 1ª  | M   | B     | FAC. FAIPE-MT   |  |            | X | ESMAC-PA    |  |             |
| 8                | 16:40 | 1ª  | M   | B     | UNINASSAU-RN  |  |            | X | AMF-RS      |  |             |

| ENDEREÇO: APCEF 1 |       |     |     |       | Trecho 03, conjunto 03, lotes 2A/2B, SCEN, Brasília - DF, 70800-130 |  |            |   |               |  |             |
|-------------------|-------|-----|-----|-------|---|--|------------|---|---------------|--|-------------|
| Nº                | HORA  | DIV | M/F | GRUPO | EQUIPE  |  | RESULTADOS |   | EQUIPE        |  | INFORMAÇÕES |
| 7                 | 08:30 | 2ª  | F   | B     | FEEVALE-RS  |  |            | X | UNINASSAU-PE  |  |             |
| 8                 | 10:10 | 2ª  | F   | B     | UNIFOR-CE   |  |            | X | UNAMA-PA      |  |             |
| 5                 | 11:50 | 1ª  | F   | A     | UNINASSAU-BA  |  |            | X | UNOCHAPECO-SC |  |             |
| 6                 | 13:30 | 1ª  | F   | A     | UNIP-SP   |  |            | X | MULTIVIX-ES   |  |             |
| 7                 | 15:10 | 1ª  | F   | B     | UNINASSAU-PB  |  |            | X | IESB-DF       |  |             |
| 8                 | 16:40 | 1ª  | F   | B     | FATEB-PR  |  |            | X | UCDB-MS       |  |             |

| ENDEREÇO: CECAF |       |     |     |       | Sps - Brasília, DF, 70297-400 |  |            |   |                         |  |             |
|-----------------|-------|-----|-----|-------|-------------------------------|--|------------|---|-------------------------|--|-------------|
| Nº              | HORA  | DIV | M/F | GRUPO | EQUIPE                        |  | RESULTADOS |   | EQUIPE                  |  | INFORMAÇÕES |
| 5               | 08:30 | 2ª  | M   | A     | ESUCRI-SC                     |  |            | X | UNIATENEU-CE            |  |             |
| 6               | 10:10 | 2ª  | M   | A     | UFMG-MG                       |  |            | X | ITOP-TO                 |  |             |
| 7               | 11:50 | 3ª  | M   | B     | UMJ-AL                        |  |            | X | UNICESUMAR-RR           |  |             |
| 8               | 13:30 | 3ª  | M   | B     | UEAP-AP                       |  |            | X | UNIT-SE                 |  |             |
| 9               | 15:10 | 3ª  | M   | C     | UNINASSAU-BA                  |  |            | X | FAC. UNINASSAU-MA       |  |             |
| 10              | 16:40 | 3ª  | M   | C     | UESPI-PI                      |  |            | X | CRUZEIRO DO SUL EDUC-RO |  |             |

| ENDEREÇO: CRUZEIRO |       |     |     |       | SHCES Qd 811 - Cruzeiro / Sudoeste / Octogonal, Brasília - DF, 70650-402 |  |            |   |          |  |             |
|--------------------|-------|-----|-----|-------|--|--|------------|---|----------|--|-------------|
| Nº                 | HORA  | DIV | M/F | GRUPO | EQUIPE   |  | RESULTADOS |   | EQUIPE   |  | INFORMAÇÕES |
| 5                  | 08:30 | 2ª  | F   | A     | FAC. UNINASSAU-MA  |  |            | X | UNIRV-GO |  |             |
| 6                  | 10:10 | 2ª  | F   | A     | FAC. FAIPE-MT  |  |            | X | UFRN-RN  |  |             |
| 4                  | 11:50 | 3ª  | F   | A     | UFAL-AL  |  |            | X | UNIT-SE  |  |             |
| 5                  | 13:30 | 3ª  | F   | B     | CELSO LISBOA-RJ  |  |            | X | UFAC-AC  |  |             |
| 6                  | 15:10 | 3ª  | F   | C     | IFTO-PEDROAFONSO-TO  |  |            | X | UFV-MG   |  |             |
| 6                  | 16:40 | 3ª  | M   | A     | UFAC-AC  |  |            | X | UFAM-AM  |  |             |

JUBS  
BRASILIA

QUINTA-FEIRA / 22.setembro.2022

| ENDEREÇO: AABB 1 |       |     |     |       | Asa Sul Trecho 2 Conjunto 17 20, St. de Clubes Esportivos Sul, Brasília - DF, 70200-020 |  |            |   |              |  |             |
|------------------|-------|-----|-----|-------|---|--|------------|---|--------------|--|-------------|
| Nº               | HORA  | DIV | M/F | GRUPO | EQUIPE  |  | RESULTADOS |   | EQUIPE       |  | INFORMAÇÕES |
| 9                | 08:30 | 2ª  | M   | A     | UNIATENEU-CE  |  |            | X | ITOP-TO      |  |             |
| 10               | 10:10 | 2ª  | M   | A     | ESUCRI-SC   |  |            | X | UFMG-MG      |  |             |
| 9                | 11:50 | 1ª  | M   | A     | UPIS-DF   |  |            | X | MULTIVIX-ES  |  |             |
| 10               | 13:30 | 1ª  | M   | A     | UNINASSAU-PE  |  |            | X | UNIP-SP      |  |             |
| 11               | 15:10 | 1ª  | M   | B     | ESMAC-PA  |  |            | X | AMF-RS       |  |             |
| 12               | 16:40 | 1ª  | M   | B     | FAC. FAIPE-MT   |  |            | X | UNINASSAU-RN |  |             |

| ENDEREÇO: APCEF 1 |       |     |     |       | Trecho 03, conjunto 03, lotes 2A/2B, SCEN, Brasília - DF, 70800-130 |  |            |   |               |  |             |
|-------------------|-------|-----|-----|-------|---|--|------------|---|---------------|--|-------------|
| Nº                | HORA  | DIV | M/F | GRUPO | EQUIPE  |  | RESULTADOS |   | EQUIPE        |  | INFORMAÇÕES |
| 9                 | 08:30 | 2ª  | F   | A     | UNIRV-GO  |  |            | X | UFRN-RN       |  |             |
| 10                | 10:10 | 2ª  | F   | A     | FAC. UNINASSAU-MA   |  |            | X | FAC. FAIPE-MT |  |             |
| 9                 | 11:50 | 1ª  | F   | A     | UNOCHAPECO-SC   |  |            | X | MULTIVIX-ES   |  |             |
| 10                | 13:30 | 1ª  | F   | A     | UNINASSAU-BA  |  |            | X | UNIP-SP       |  |             |
| 11                | 15:10 | 1ª  | F   | B     | IESB-DF   |  |            | X | UCDB-MS       |  |             |
| 12                | 16:40 | 1ª  | F   | B     | UNINASSAU-PB  |  |            | X | FATEB-PR      |  |             |

| ENDEREÇO: CECAF |       |     |     |       | Sps - Brasília, DF, 70297-400 |  |            |   |                         |  |             |
|-----------------|-------|-----|-----|-------|-------------------------------|--|------------|---|-------------------------|--|-------------|
| Nº              | HORA  | DIV | M/F | GRUPO | EQUIPE                        |  | RESULTADOS |   | EQUIPE                  |  | INFORMAÇÕES |
| 11              | 08:30 | 2ª  | M   | B     | UNIRV-GO                      |  |            | X | FATEB-PR                |  |             |
| 12              | 10:10 | 2ª  | M   | B     | UFGD-MS                       |  |            | X | CELSO LISBOA-RJ         |  |             |
| 9               | 11:50 | 3ª  | F   | C     | UFV-MG                        |  |            | X | UNIFAP-AP               |  |             |
| 11              | 13:30 | 3ª  | M   | A     | UFAM-AM                       |  |            | X | IESP-PB                 |  |             |
| 14              | 15:10 | 3ª  | M   | C     | FAC. UNINASSAU-MA             |  |            | X | CRUZEIRO DO SUL EDUC-RO |  |             |
| 15              | 16:40 | 3ª  | M   | C     | UNINASSAU-BA                  |  |            | X | UESPI-PI                |  |             |

| ENDEREÇO: CRUZEIRO |       |     |     |       | SHCES Qd 811 - Cruzeiro / Sudoeste / Octogonal, Brasília - DF, 70650-402 |  |            |   |           |  |             |
|--------------------|-------|-----|-----|-------|--|--|------------|---|-----------|--|-------------|
| Nº                 | HORA  | DIV | M/F | GRUPO | EQUIPE   |  | RESULTADOS |   | EQUIPE    |  | INFORMAÇÕES |
| 11                 | 08:30 | 2ª  | F   | B     | UNINASSAU-PE   |  |            | X | UNAMA-PA  |  |             |
| 12                 | 10:10 | 2ª  | F   | B     | FEEVALE-RS   |  |            | X | UNIFOR-CE |  |             |
| 7                  | 11:50 | 3ª  | F   | A     | UNIT-SE  |  |            | X | UFPI-PI   |  |             |
| 8                  | 13:30 | 3ª  | F   | B     | UFAC-AC  |  |            | X | UNIP-RR   |  |             |
| 12                 | 15:10 | 3ª  | M   | B     | UNICESUMAR-RR  |  |            | X | UNIT-SE   |  |             |
| 13                 | 16:40 | 3ª  | M   | B     | UMJ-AL   |  |            | X | UEAP-AP   |  |             |



Kempa uhlsport



Secretaria de Esporte e Lazer  
GOVERNO DO DISTRITO FEDERAL

MINISTÉRIO DA CIDADANIA



CLASSIFICAÇÃO

FUTSAL FEMININO

1ª DIVISÃO

| Classificação - Grupo A |               |    |    |    |    |    |    |    |     |       |
|-------------------------|---------------|----|----|----|----|----|----|----|-----|-------|
| CF                      | Equipe        | P  | J  | V  | E  | D  | GP | GC | SG  | GAV   |
| 1º                      | UNOCHAPECO-SC | 03 | 01 | 01 | 00 | 00 | 03 | 00 | 03  | ∞     |
| 2º                      | UNINASSU-BA   | 03 | 01 | 01 | 00 | 00 | 08 | 03 | 05  | 2,666 |
| 3º                      | MULTIVIX-ES   | 00 | 01 | 00 | 00 | 01 | 03 | 08 | -05 | 0,375 |
| 4º                      | UNIP-SP       | 00 | 01 | 00 | 00 | 01 | 00 | 03 | -03 | 0,000 |

| Classificação - Grupo B |              |    |    |    |    |    |    |    |     |       |
|-------------------------|--------------|----|----|----|----|----|----|----|-----|-------|
| CF                      | Equipe       | P  | J  | V  | E  | D  | GP | GC | SG  | GAV   |
| 1º                      | UCDB-MS      | 03 | 01 | 01 | 00 | 00 | 04 | 02 | 02  | 2,000 |
| 2º                      | IESB-DF      | 01 | 01 | 00 | 01 | 00 | 02 | 02 | 00  | 1,000 |
| 3º                      | FATEB-PR     | 01 | 01 | 00 | 01 | 00 | 02 | 02 | 00  | 1,000 |
| 4º                      | UNINASSAU-PB | 00 | 01 | 00 | 00 | 01 | 02 | 04 | -02 | 0,500 |

2ª DIVISÃO

| Classificação - Grupo A |                   |    |    |    |    |    |    |    |     |       |
|-------------------------|-------------------|----|----|----|----|----|----|----|-----|-------|
| CF                      | Equipe            | P  | J  | V  | E  | D  | GP | GC | SG  | GAV   |
| 1º                      | FAC. UNINASSAU-MA | 03 | 01 | 01 | 00 | 00 | 02 | 01 | 01  | 2,000 |
| 2º                      | FAC. FAIPE-MT     | 03 | 01 | 01 | 00 | 00 | 05 | 03 | 02  | 1,666 |
| 3º                      | UNIRV-GO          | 00 | 01 | 00 | 00 | 01 | 03 | 05 | -02 | 0,600 |
| 4º                      | UFRN-RN           | 00 | 01 | 00 | 00 | 01 | 01 | 02 | -01 | 0,500 |

| Classificação - Grupo B |              |    |    |    |    |    |    |    |     |       |
|-------------------------|--------------|----|----|----|----|----|----|----|-----|-------|
| CF                      | Equipe       | P  | J  | V  | E  | D  | GP | GC | SG  | GAV   |
| 1º                      | FEEVALE-RS   | 03 | 01 | 01 | 00 | 00 | 03 | 00 | 03  | ∞     |
| 2º                      | UNINASSAU-PE | 01 | 01 | 00 | 01 | 00 | 03 | 03 | 00  | 1,000 |
| 3º                      | UNIFOR-CE    | 01 | 01 | 00 | 01 | 00 | 03 | 03 | 00  | 1,000 |
| 4º                      | UNAMA-PA     | 00 | 01 | 00 | 00 | 01 | 00 | 03 | -03 | 0,000 |

3ª DIVISÃO

| Classificação - Grupo A |         |    |    |    |    |    |    |    |     |       |
|-------------------------|---------|----|----|----|----|----|----|----|-----|-------|
| CF                      | Equipe  | P  | J  | V  | E  | D  | GP | GC | SG  | GAV   |
| 1º                      | UFPI-PI | 03 | 01 | 01 | 00 | 00 | 05 | 01 | 04  | 5,000 |
| 2º                      | UFAL-AL | 00 | 01 | 00 | 00 | 01 | 01 | 05 | -04 | 0,200 |
| 3º                      | UNIT-SE | 00 | 00 | 00 | 00 | 00 | 00 | 00 | 00  | 0,000 |

| Classificação - Grupo B |                 |    |    |    |    |    |    |    |     |        |
|-------------------------|-----------------|----|----|----|----|----|----|----|-----|--------|
| CF                      | Equipe          | P  | J  | V  | E  | D  | GP | GC | SG  | GAV    |
| 1º                      | CELSO LISBOA-RJ | 03 | 01 | 01 | 00 | 00 | 13 | 01 | 12  | 13,000 |
| 2º                      | UNIP-RR         | 00 | 01 | 00 | 00 | 01 | 01 | 13 | -12 | 0,076  |
| 3º                      | UFAC-AC         | 00 | 00 | 00 | 00 | 00 | 00 | 00 | 00  | 0,000  |

| Classificação - Grupo C |                      |    |    |    |    |    |    |    |     |       |
|-------------------------|----------------------|----|----|----|----|----|----|----|-----|-------|
| CF                      | Equipe               | P  | J  | V  | E  | D  | GP | GC | SG  | GAV   |
| 1º                      | UNIFAP-AP            | 03 | 01 | 01 | 00 | 00 | 01 | 00 | 01  | ∞     |
| 2º                      | IFTO-PEDRO AFONSO-TO | 00 | 01 | 00 | 00 | 01 | 00 | 01 | -01 | 0,000 |
| 3º                      | UFV-MG               | 00 | 00 | 00 | 00 | 00 | 00 | 00 | 00  | 0,000 |

FUTSAL MASCULINO

1ª DIVISÃO

| Classificação - Grupo A |              |    |    |    |    |    |    |    |      |       |
|-------------------------|--------------|----|----|----|----|----|----|----|------|-------|
| CF                      | Equipe       | P  | J  | V  | E  | D  | GP | GC | SG   | GAV   |
| 1º                      | UNINASSAU-PE | 03 | 01 | 01 | 00 | 00 | 04 | 00 | 4,00 | ∞     |
| 2º                      | UPIS-DF      | 01 | 01 | 00 | 01 | 00 | 00 | 00 | 0,00 | 0,000 |
| 3º                      | UNIP-SP      | 01 | 01 | 00 | 01 | 00 | 00 | 00 | 0,00 | 0,000 |
| 4º                      | MULTIVIX-ES  | 00 | 01 | 00 | 00 | 01 | 00 | 04 | -04  | 0,000 |

| Classificação - Grupo B |              |    |    |    |    |    |    |    |     |       |
|-------------------------|--------------|----|----|----|----|----|----|----|-----|-------|
| CF                      | Equipe       | P  | J  | V  | E  | D  | GP | GC | SG  | GAV   |
| 1º                      | AMF-RS       | 03 | 01 | 01 | 00 | 00 | 03 | 01 | 02  | 3,000 |
| 2º                      | ESMAC-PA     | 03 | 01 | 01 | 00 | 00 | 02 | 01 | 01  | 2,000 |
| 3º                      | UNINASSAU-RN | 00 | 01 | 00 | 00 | 01 | 01 | 02 | -01 | 0,500 |
| 4º                      | FAC.FAIFE-MT | 00 | 01 | 00 | 00 | 01 | 01 | 03 | -02 | 0,333 |

2ª DIVISÃO

| Classificação - Grupo A |              |    |    |    |    |    |    |    |     |       |
|-------------------------|--------------|----|----|----|----|----|----|----|-----|-------|
| CF                      | Equipe       | P  | J  | V  | E  | D  | GP | GC | SG  | GAV   |
| 1º                      | ESUCRI-SC    | 03 | 01 | 01 | 00 | 00 | 03 | 00 | 03  | ∞     |
| 2º                      | UNIATENEU-CE | 03 | 01 | 01 | 00 | 00 | 03 | 01 | 02  | 3,000 |
| 3º                      | UFMG-MG      | 00 | 01 | 00 | 00 | 01 | 01 | 03 | -02 | 0,333 |
| 4º                      | ITOP-TO      | 00 | 01 | 00 | 00 | 01 | 00 | 03 | -03 | 0,000 |

| Classificação - Grupo B |                 |    |    |    |    |    |    |    |     |       |
|-------------------------|-----------------|----|----|----|----|----|----|----|-----|-------|
| CF                      | Equipe          | P  | J  | V  | E  | D  | GP | GC | SG  | GAV   |
| 1º                      | FATEB-PR        | 03 | 01 | 01 | 00 | 00 | 06 | 01 | 05  | 6,000 |
| 2º                      | CELSO LISBOA-RJ | 03 | 01 | 01 | 00 | 00 | 06 | 02 | 04  | 3,000 |
| 3º                      | UNIRV-GO        | 00 | 01 | 00 | 00 | 01 | 02 | 06 | -04 | 0,333 |
| 4º                      | UFGD-MS         | 00 | 01 | 00 | 00 | 01 | 01 | 06 | -05 | 0,166 |

3ª DIVISÃO

| Classificação - Grupo A |         |    |    |    |    |    |    |    |     |       |
|-------------------------|---------|----|----|----|----|----|----|----|-----|-------|
| CF                      | Equipe  | P  | J  | V  | E  | D  | GP | GC | SG  | GAV   |
| 1º                      | IESP-PB | 03 | 01 | 01 | 00 | 00 | 06 | 02 | 04  | 3,000 |
| 2º                      | UFAC-AC | 00 | 01 | 00 | 00 | 01 | 02 | 06 | -04 | 0,333 |
| 3º                      | UFAM-AM | 00 | 00 | 00 | 00 | 00 | 00 | 00 | 00  | 0,000 |

| Classificação - Grupo B |                |    |    |    |    |    |    |    |     |       |
|-------------------------|----------------|----|----|----|----|----|----|----|-----|-------|
| CF                      | Equipe         | P  | J  | V  | E  | D  | GP | GC | SG  | GAV   |
| 1º                      | UNICESSUMAR-RR | 03 | 01 | 01 | 00 | 00 | 06 | 02 | 04  | 3,000 |
| 2º                      | UMJ-AL         | 03 | 01 | 01 | 00 | 00 | 05 | 04 | 01  | 1,250 |
| 3º                      | UNIT-SE        | 00 | 01 | 00 | 00 | 01 | 04 | 05 | -01 | 0,800 |
| 4º                      | UEAP-AP        | 00 | 01 | 00 | 00 | 01 | 02 | 06 | -04 | 0,333 |

| Classificação - Grupo C |                         |    |    |    |    |    |    |    |     |       |
|-------------------------|-------------------------|----|----|----|----|----|----|----|-----|-------|
| CF                      | Equipe                  | P  | J  | V  | E  | D  | GP | GC | SG  | GAV   |
| 1º                      | FAC. UNINASSAU-MA       | 03 | 01 | 01 | 00 | 00 | 03 | 00 | 03  | ∞     |
| 2º                      | UNINASSAU-BA            | 03 | 01 | 01 | 00 | 00 | 05 | 02 | 03  | 2,500 |
| 3º                      | CRUZEIRO DO SUL EDUC-RO | 00 | 01 | 00 | 00 | 01 | 02 | 05 | -03 | 0,400 |
| 4º                      | UESPI-PI                | 00 | 01 | 00 | 00 | 01 | 00 | 03 | -03 | 0,000 |

# BOLETIM ESPORTIVO 3

## FUTSAL

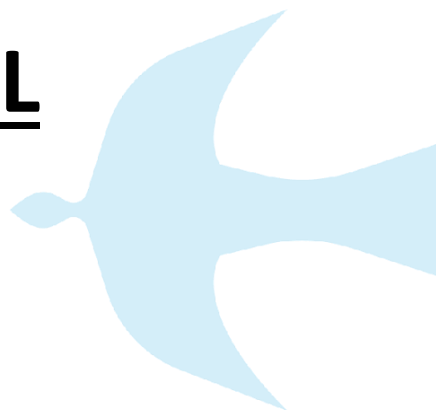

## JUBs Brasília 2022

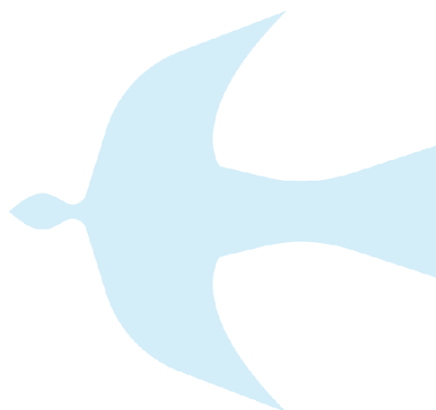
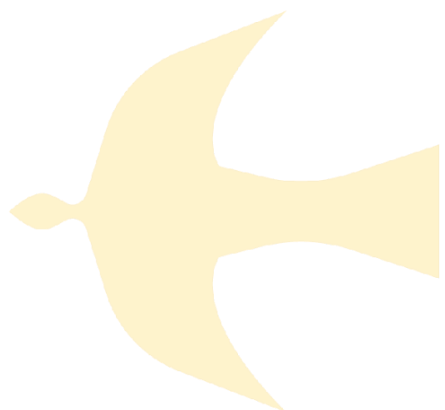

21/09/2022



## CALENDÁRIO OFICIAL

| JUBs Brasília 2022 | 18/DOM  | 19/SEG | 20/TER | 21/QUA | 22/QUI | 23/SEX | 24/SÁB | 25/DOM |
|--------------------|---------|--------|--------|--------|--------|--------|--------|--------|
| Futsal             | CH / RI | -      | FC     | FC     | FC     | SF     | F      | S      |

LEGENDA: CH – Chegada / RI – Reunião Informativa / FC – Fase Classificatória / SF – Semifinal / F – Final / S – Saída

Maiores informações poderão ser adquiridas no Regulamento Geral dos JUBs Brasília 2022 e nos Boletins Informativos, que serão enviados por e-mail e publicados em nosso site, [www.cbdu.org.br](http://www.cbdu.org.br).

## COORDENAÇÃO DE MODALIDADE

COORDENAÇÃO DE MODALIDADE: NERIVALDO ALVES BILIO

COORDENAÇÃO DE ARBITRAGEM: JASON ALVES

## LOCAIS DE COMPETIÇÃO

LOCAL: AABB 1

ENDEREÇO: Trecho 02 conjunto 17/20 SCES – Brasília-DF – CEP: 70.200-020.

LOCAL: APCEF 1

ENDEREÇO: Trecho 03 conjunto 03 lotes 2A/2B SCEN – Brasília-DF – CEP: 70.800-130.

LOCAL: CBMDF -CECAF

ENDEREÇO: SPS – Brasília-DF - CEP: 70.602-090

LOCAL: CRUZEIRO

ENDEREÇO: SHCES Quadra 811 – Cruzeiro –DF – CEP: 70.650-402

## GRUPAMENTOS

### FUTSAL FEMININO

#### 1ª DIVISÃO

| GRUPO A       | GRUPO B      |
|---------------|--------------|
| UNOCHAPECO-SC | IESB-DF      |
| MULTIVIX-ES   | UCDB-MS      |
| UNINASSAU-BA  | UNINASSAU-PB |
| UNIP-SP       | FATEB-PR     |

#### 2ª DIVISÃO

| GRUPO A           | GRUPO B      |
|-------------------|--------------|
| UNIRV-GO          | UNINASSAU-PE |
| UFRN-RN           | UNAMA-PA     |
| FAC. UNINASSAU-MA | FEEVALE-RS   |
| FAC. FAIPE-MT     | UNIFOR-CE    |

#### 3ª DIVISÃO

| GRUPO A | GRUPO B         | GRUPO C              |
|---------|-----------------|----------------------|
| UNIT-SE | UFAC-AC         | UFV-MG               |
| UFPI-PI | UNIP-RR         | UNIFAP-AP            |
| UFAL-AL | CELSO LISBOA-RJ | IFTO PEDRO AFONSO-TO |

**FUTSAL MASCULINO**

**1ª DIVISÃO**

| GRUPO A      | GRUPO B       |
|--------------|---------------|
| UPIS-DF      | ESMAC-PA      |
| MULTIVIX-ES  | AMF-RS        |
| UNINASSAU-PE | FAC. FAIPE-MT |
| UNIP-SP      | UNINASSAU-RN  |

**2ª DIVISÃO**

| GRUPO A      | GRUPO B         |
|--------------|-----------------|
| UNIATENEU-CE | UNIRV-GO        |
| ITOP-TO      | FATEB-PR        |
| ESUCRI-SC    | UFGD-MS         |
| UFMG-MG      | CELSO LISBOA-RJ |

**3ª DIVISÃO**

| GRUPO A | GRUPO B       | GRUPO C               |
|---------|---------------|-----------------------|
| UFAM-AM | UNICESUMAR-RR | FAC. UNINASSAU-MA     |
| IESP-PB | UNIT-SE       | CRUZ. DO SUL EDUC.-RO |
| UFAC-AC | UMJ-AL        | UNINASSAU-BA          |
|         | UEAP-AP       | UESPI-PI              |

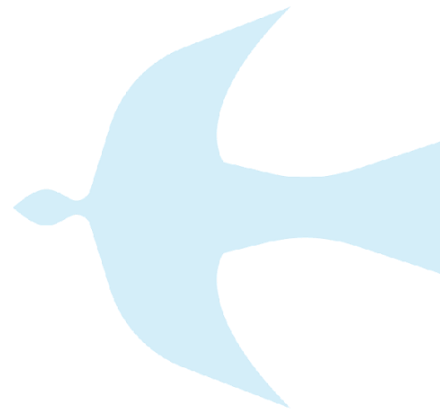
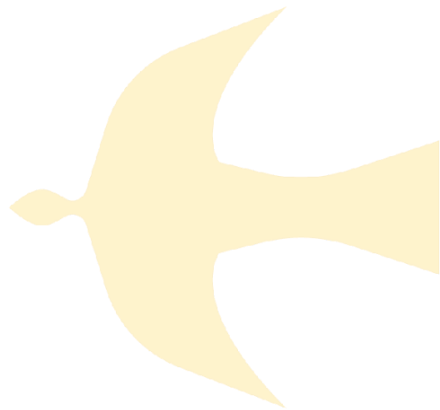

PROGRAMAÇÃO / RESULTADOS

TERÇA-FEIRA / 20.setembro.2022

| ENDEREÇO: AABB 1 |       |     |     |       | Asa Sul Trecho 2 Conjunto 17 20, St. de Clubes Esportivos Sul, Brasília - DF, 70200-020 |            |   |   |               |             |
|------------------|-------|-----|-----|-------|---|------------|---|---|---------------|-------------|
| Nº               | HORA  | DIV | M/F | GRUPO | EQUIPE  | RESULTADOS |   |   | EQUIPE        | INFORMAÇÕES |
| 1                | 08:30 | 2ª  | M   | A     | UNIATENEU-CE  | 3          | X | 1 | UFMG-MG       |             |
| 2                | 10:10 | 2ª  | M   | A     | ITOP-TO   | 0          | X | 3 | ESUCRI-SC     |             |
| 1                | 11:50 | 1ª  | M   | A     | UPIS-DF   | 0          | X | 0 | UNIP-SP       |             |
| 2                | 13:30 | 1ª  | M   | A     | MULTIVIX-ES   | 0          | X | 4 | UNINASSAU-PE  |             |
| 3                | 15:10 | 1ª  | M   | B     | ESMAC-PA  | 2          | X | 1 | UNINASSAU-RN  |             |
| 4                | 16:40 | 1ª  | M   | B     | AMF-RS  | 3          | X | 1 | FAC. FAIPE-MT |             |

| ENDEREÇO: APCEF 1 |       |     |     |       | Trecho 03, conjunto 03, lotes 2A/2B, SCEN, Brasília - DF, 70800-130 |            |   |   |                   |             |
|-------------------|-------|-----|-----|-------|---|------------|---|---|-------------------|-------------|
| Nº                | HORA  | DIV | M/F | GRUPO | EQUIPE  | RESULTADOS |   |   | EQUIPE            | INFORMAÇÕES |
| 1                 | 08:30 | 2ª  | F   | A     | UNIRV-GO  | 3          | X | 5 | FAC. FAIPE-MT     |             |
| 2                 | 10:10 | 2ª  | F   | A     | UFRN-RN   | 1          | X | 2 | FAC. UNINASSAU-MA |             |
| 1                 | 11:50 | 1ª  | F   | A     | UNOCHAPECO-SC   | 3          | X | 0 | UNIP-SP           |             |
| 2                 | 13:30 | 1ª  | F   | A     | MULTIVIX-ES   | 3          | X | 8 | UNINASSAU-BA      |             |
| 3                 | 15:10 | 1ª  | F   | B     | IESB-DF   | 2          | X | 2 | FATEB-PR          |             |
| 4                 | 16:40 | 1ª  | F   | B     | UCDB-MS   | 4          | X | 2 | UNINASSAU-PB      |             |

| ENDEREÇO: CECAF |       |     |     |       | Sps - Brasília, DF, 70297-400 |            |   |   |                 |             |
|-----------------|-------|-----|-----|-------|-------------------------------|------------|---|---|-----------------|-------------|
| Nº              | HORA  | DIV | M/F | GRUPO | EQUIPE                        | RESULTADOS |   |   | EQUIPE          | INFORMAÇÕES |
| 3               | 08:30 | 2ª  | M   | B     | UNIRV-GO                      | 2          | X | 6 | CELSO LISBOA-RJ |             |
| 4               | 10:10 | 2ª  | M   | B     | FATEB-PR                      | 6          | X | 1 | UFGD-MS         |             |
| 2               | 11:50 | 3ª  | M   | C     | FAC. UNINASSAU-MA             | 3          | X | 0 | UESPI-PI        |             |
| 3               | 13:30 | 3ª  | M   | C     | CRUZEIRO DO SUL EDUC-RO       | 2          | X | 5 | UNINASSAU-BA    |             |
| 4               | 15:10 | 3ª  | M   | B     | UNIT-SE                       | 4          | X | 5 | UMJ-AL          |             |
| 5               | 16:40 | 3ª  | M   | B     | UNICESUMAR-RR                 | 6          | X | 2 | UEAP-AP         |             |

| ENDEREÇO: CRUZEIRO |       |     |     |       | SHCES Qd 811 - Cruzeiro / Sudoeste / Octogonal, Brasília - DF, 70650-402 |            |   |    |                     |             |
|--------------------|-------|-----|-----|-------|--|------------|---|----|---------------------|-------------|
| Nº                 | HORA  | DIV | M/F | GRUPO | EQUIPE   | RESULTADOS |   |    | EQUIPE              | INFORMAÇÕES |
| 3                  | 08:30 | 2ª  | F   | B     | UNINASSAU-PE   | 3          | X | 3  | UNIFOR-CE           |             |
| 4                  | 10:10 | 2ª  | F   | B     | UNAMA-PA   | 0          | X | 3  | FEEVALE-RS          |             |
| 1                  | 11:50 | 3ª  | F   | A     | UFPI-PI  | 5          | X | 1  | UFAL-AL             |             |
| 2                  | 13:30 | 3ª  | F   | B     | UNIP-RR  | 1          | X | 13 | CELSO LISBOA-RJ     |             |
| 3                  | 15:10 | 3ª  | F   | C     | UNIFAP-AP  | 1          | X | 0  | IFTO-PEDROAFONSO-TO |             |
| 1                  | 16:40 | 3ª  | M   | A     | IESP-PB  | 6          | X | 2  | UFAC-AC             |             |

QUARTA-FEIRA / 21.setembro.2022

| ENDEREÇO: AAB 1 |       |     |     |       | Asa Sul Trecho 2 Conjunto 17 20, St. de Clubes Esportivos Sul, Brasília - DF, 70200-020 |            |   |   |             |             |
|-----------------|-------|-----|-----|-------|---|------------|---|---|-------------|-------------|
| Nº              | HORA  | DIV | M/F | GRUPO | EQUIPE  | RESULTADOS |   |   | EQUIPE      | INFORMAÇÕES |
| 7               | 08:30 | 2ª  | M   | B     | UFGD-MS   | 3          | X | 7 | UNIRV-GO    |             |
| 8               | 10:10 | 2ª  | M   | B     | CELSO LISBOA-RJ   | 6          | X | 0 | FATEB-PR    |             |
| 5               | 11:50 | 1ª  | M   | A     | UNINASSAU-PE  | 2          | X | 2 | UPIS-DF     |             |
| 6               | 13:30 | 1ª  | M   | A     | UNIP-SP   | 8          | X | 2 | MULTIVIX-ES |             |
| 7               | 15:10 | 1ª  | M   | B     | FAC. FAIPE-MT   | 0          | X | 4 | ESMAC-PA    |             |
| 8               | 16:40 | 1ª  | M   | B     | UNINASSAU-RN  | 3          | X | 3 | AMF-RS      |             |

| ENDEREÇO: APCEF 1 |       |     |     |       | Trecho 03, conjunto 03, lotes 2A/2B, SCEN, Brasília - DF, 70800-130 |            |   |    |               |             |
|-------------------|-------|-----|-----|-------|---|------------|---|----|---------------|-------------|
| Nº                | HORA  | DIV | M/F | GRUPO | EQUIPE  | RESULTADOS |   |    | EQUIPE        | INFORMAÇÕES |
| 7                 | 08:30 | 2ª  | F   | B     | FEEVALE-RS  | 4          | X | 6  | UNINASSAU-PE  |             |
| 8                 | 10:10 | 2ª  | F   | B     | UNIFOR-CE   | 13         | X | 0  | UNAMA-PA      |             |
| 5                 | 11:50 | 1ª  | F   | A     | UNINASSAU-BA  | 0          | X | 10 | UNOCHAPECO-SC |             |
| 6                 | 13:30 | 1ª  | F   | A     | UNIP-SP   | 3          | X | 1  | MULTIVIX-ES   |             |
| 7                 | 15:10 | 1ª  | F   | B     | UNINASSAU-PB  | 2          | X | 6  | IESB-DF       |             |
| 8                 | 16:40 | 1ª  | F   | B     | FATEB-PR  | 4          | X | 0  | UCDB-MS       |             |

| ENDEREÇO: CECAF |       |     |     |       | Sps - Brasília, DF, 70297-400 |            |   |   |                         |             |
|-----------------|-------|-----|-----|-------|-------------------------------|------------|---|---|-------------------------|-------------|
| Nº              | HORA  | DIV | M/F | GRUPO | EQUIPE                        | RESULTADOS |   |   | EQUIPE                  | INFORMAÇÕES |
| 5               | 08:30 | 2ª  | M   | A     | ESUCRI-SC                     | 4          | X | 2 | UNIATENEU-CE            |             |
| 6               | 10:10 | 2ª  | M   | A     | UFMG-MG                       | 6          | X | 5 | ITOP-TO                 |             |
| 7               | 11:50 | 3ª  | M   | B     | UMJ-AL                        | 6          | X | 2 | UNICESUMAR-RR           |             |
| 8               | 13:30 | 3ª  | M   | B     | UEAP-AP                       | 4          | X | 9 | UNIT-SE                 |             |
| 9               | 15:10 | 3ª  | M   | C     | UNINASSAU-BA                  | 2          | X | 1 | FAC. UNINASSAU-MA       |             |
| 10              | 16:40 | 3ª  | M   | C     | UESPI-PI                      | 6          | X | 1 | CRUZEIRO DO SUL EDUC-RO |             |

| ENDEREÇO: CRUZEIRO |       |     |     |       | SHCES Qd 811 - Cruzeiro / Sudoeste / Octogonal, Brasília - DF, 70650-402 |            |   |   |          |             |
|--------------------|-------|-----|-----|-------|--|------------|---|---|----------|-------------|
| Nº                 | HORA  | DIV | M/F | GRUPO | EQUIPE   | RESULTADOS |   |   | EQUIPE   | INFORMAÇÕES |
| 5                  | 08:30 | 2ª  | F   | A     | FAC. UNINASSAU-MA  | 1          | X | 3 | UNIRV-GO |             |
| 6                  | 10:10 | 2ª  | F   | A     | FAC. FAIPE-MT  | 5          | X | 0 | UFRN-RN  |             |
| 4                  | 11:50 | 3ª  | F   | A     | UFAL-AL  | 0          | X | 9 | UNIT-SE  |             |
| 5                  | 13:30 | 3ª  | F   | B     | CELSO LISBOA-RJ  | 4          | X | 2 | UFAC-AC  |             |
| 6                  | 15:10 | 3ª  | F   | C     | IFTO-PEDROAFONSO-TO  | 2          | X | 8 | UFV-MG   |             |
| 6                  | 16:40 | 3ª  | M   | A     | UFAC-AC  | 5          | X | 4 | UFAM-AM  |             |

JUBS  
BRASILIA

QUINTA-FEIRA / 22.setembro.2022

| ENDEREÇO: AABB 1 |       |     |     |       | Asa Sul Trecho 2 Conjunto 17 20, St. de Clubes Esportivos Sul, Brasília - DF, 70200-020 |            |   |              |             |
|------------------|-------|-----|-----|-------|---|------------|---|--------------|-------------|
| Nº               | HORA  | DIV | M/F | GRUPO | EQUIPE  | RESULTADOS |   | EQUIPE       | INFORMAÇÕES |
| 9                | 08:30 | 2ª  | M   | A     | UNIATENEU-CE  |            | X | ITOP-TO      |             |
| 10               | 10:10 | 2ª  | M   | A     | ESUCRI-SC   |            | X | UFMG-MG      |             |
| 9                | 11:50 | 1ª  | M   | A     | UPIS-DF   |            | X | MULTIVIX-ES  |             |
| 10               | 13:30 | 1ª  | M   | A     | UNINASSAU-PE  |            | X | UNIP-SP      |             |
| 11               | 15:10 | 1ª  | M   | B     | ESMAC-PA  |            | X | AMF-RS       |             |
| 12               | 16:40 | 1ª  | M   | B     | FAC. FAIPE-MT   |            | X | UNINASSAU-RN |             |

| ENDEREÇO: APCEF 1 |       |     |     |       | Trecho 03, conjunto 03, lotes 2A/2B, SCEN, Brasília - DF, 70800-130 |            |   |               |             |
|-------------------|-------|-----|-----|-------|---|------------|---|---------------|-------------|
| Nº                | HORA  | DIV | M/F | GRUPO | EQUIPE  | RESULTADOS |   | EQUIPE        | INFORMAÇÕES |
| 9                 | 08:30 | 2ª  | F   | A     | UNIRV-GO  |            | X | UFRN-RN       |             |
| 10                | 10:10 | 2ª  | F   | A     | FAC. UNINASSAU-MA   |            | X | FAC. FAIPE-MT |             |
| 9                 | 11:50 | 1ª  | F   | A     | UNOCHAPECO-SC   |            | X | MULTIVIX-ES   |             |
| 10                | 13:30 | 1ª  | F   | A     | UNINASSAU-BA  |            | X | UNIP-SP       |             |
| 11                | 15:10 | 1ª  | F   | B     | IESB-DF   |            | X | UCDB-MS       |             |
| 12                | 16:40 | 1ª  | F   | B     | UNINASSAU-PB  |            | X | FATEB-PR      |             |

| ENDEREÇO: CECAF |       |     |     |       | Sps - Brasília, DF, 70297-400 |            |   |                         |             |
|-----------------|-------|-----|-----|-------|-------------------------------|------------|---|-------------------------|-------------|
| Nº              | HORA  | DIV | M/F | GRUPO | EQUIPE                        | RESULTADOS |   | EQUIPE                  | INFORMAÇÕES |
| 11              | 08:30 | 2ª  | M   | B     | UNIRV-GO                      |            | X | FATEB-PR                |             |
| 12              | 10:10 | 2ª  | M   | B     | UFGD-MS                       |            | X | CELSO LISBOA-RJ         |             |
| 9               | 11:50 | 3ª  | F   | C     | UFV-MG                        |            | X | UNIFAP-AP               |             |
| 11              | 13:30 | 3ª  | M   | A     | UFAM-AM                       |            | X | IESP-PB                 |             |
| 14              | 15:10 | 3ª  | M   | C     | FAC. UNINASSAU-MA             |            | X | CRUZEIRO DO SUL EDUC-RO |             |
| 15              | 16:40 | 3ª  | M   | C     | UNINASSAU-BA                  |            | X | UESPI-PI                |             |

| ENDEREÇO: CRUZEIRO |       |     |     |       | SHCES Qd 811 - Cruzeiro / Sudoeste / Octogonal, Brasília - DF, 70650-402 |            |   |           |             |
|--------------------|-------|-----|-----|-------|--|------------|---|-----------|-------------|
| Nº                 | HORA  | DIV | M/F | GRUPO | EQUIPE   | RESULTADOS |   | EQUIPE    | INFORMAÇÕES |
| 11                 | 08:30 | 2ª  | F   | B     | UNINASSAU-PE   |            | X | UNAMA-PA  |             |
| 12                 | 10:10 | 2ª  | F   | B     | FEEVALE-RS   |            | X | UNIFOR-CE |             |
| 7                  | 11:50 | 3ª  | F   | A     | UNIT-SE  |            | X | UFPI-PI   |             |
| 8                  | 13:30 | 3ª  | F   | B     | UFAC-AC  |            | X | UNIP-RR   |             |
| 12                 | 15:10 | 3ª  | M   | B     | UNICESUMAR-RR  |            | X | UNIT-SE   |             |
| 13                 | 16:40 | 3ª  | M   | B     | UMJ-AL   |            | X | UEAP-AP   |             |



uhlsport



Secretaria  
de Esporte e Lazer  
GOVERNO DO  
DISTRITO FEDERAL



**CLASSIFICAÇÃO**

**FUTSAL FEMININO**

**1ª DIVISÃO**

| Classificação - Grupo A |               |    |    |    |    |    |    |    |     |       |
|-------------------------|---------------|----|----|----|----|----|----|----|-----|-------|
| CF                      | Equipe        | P  | J  | V  | E  | D  | GP | GC | SG  | GAV   |
| 1º                      | UNOCHAPECO-SC | 06 | 02 | 02 | 00 | 00 | 13 | 00 | 13  | ∞     |
| 3º                      | UNIP-SP       | 03 | 02 | 01 | 00 | 01 | 03 | 04 | -01 | 0,750 |
| 2º                      | UNINASSU-BA   | 03 | 02 | 01 | 00 | 01 | 08 | 13 | -05 | 0,615 |
| 4º                      | MULTIVIX-ES   | 00 | 02 | 00 | 00 | 02 | 04 | 11 | -07 | 0,363 |

| Classificação - Grupo B |              |    |    |    |    |    |    |    |     |       |
|-------------------------|--------------|----|----|----|----|----|----|----|-----|-------|
| CF                      | Equipe       | P  | J  | V  | E  | D  | GP | GC | SG  | GAV   |
| 1º                      | FATEB-PR     | 04 | 02 | 01 | 01 | 00 | 06 | 02 | 04  | 3,000 |
| 2º                      | IESB-DF      | 04 | 02 | 01 | 01 | 00 | 08 | 04 | 04  | 2,000 |
| 2º                      | UCDB-MS      | 03 | 02 | 01 | 00 | 01 | 04 | 06 | -02 | 0,666 |
| 4º                      | UNINASSAU-PB | 00 | 02 | 00 | 00 | 02 | 04 | 10 | -06 | 0,400 |

**2ª DIVISÃO**

| Classificação - Grupo A |                   |    |    |    |    |    |    |    |     |       |
|-------------------------|-------------------|----|----|----|----|----|----|----|-----|-------|
| CF                      | Equipe            | P  | J  | V  | E  | D  | GP | GC | SG  | GAV   |
| 1º                      | FAC. FAIPE-MT     | 06 | 02 | 02 | 00 | 00 | 10 | 03 | 07  | 3,333 |
| 2º                      | UNIRV-GO          | 03 | 02 | 01 | 00 | 01 | 06 | 06 | 00  | 1,000 |
| 3º                      | FAC. UNINASSAU-MA | 03 | 02 | 01 | 00 | 01 | 03 | 04 | -01 | 0,750 |
| 4º                      | UFRN-RN           | 00 | 02 | 00 | 00 | 02 | 01 | 07 | -06 | 0,142 |

| Classificação - Grupo B |              |    |    |    |    |    |    |    |     |       |
|-------------------------|--------------|----|----|----|----|----|----|----|-----|-------|
| CF                      | Equipe       | P  | J  | V  | E  | D  | GP | GC | SG  | GAV   |
| 1º                      | UNIFOR-CE    | 04 | 02 | 01 | 01 | 00 | 16 | 03 | 13  | 5,333 |
| 2º                      | UNINASSAU-PE | 04 | 02 | 01 | 01 | 00 | 09 | 07 | 02  | 1,285 |
| 3º                      | FEEVALE-RS   | 03 | 02 | 01 | 00 | 01 | 07 | 06 | 01  | 1,166 |
| 4º                      | UNAMA-PA     | 00 | 02 | 00 | 00 | 02 | 00 | 16 | -16 | 0,000 |

3ª DIVISÃO

| Classificação - Grupo A |         |    |    |    |    |    |    |    |     |       |
|-------------------------|---------|----|----|----|----|----|----|----|-----|-------|
| CF                      | Equipe  | P  | J  | V  | E  | D  | GP | GC | SG  | GAV   |
| 1º                      | UNIT-SE | 03 | 01 | 01 | 00 | 00 | 09 | 00 | 09  | ∞     |
| 2º                      | UFPI-PI | 03 | 01 | 01 | 00 | 00 | 05 | 01 | 04  | 5,000 |
| 3º                      | UFAL-AL | 00 | 02 | 00 | 00 | 02 | 01 | 14 | -13 | 0,071 |

| Classificação - Grupo B |                 |    |    |    |    |    |    |    |     |       |
|-------------------------|-----------------|----|----|----|----|----|----|----|-----|-------|
| CF                      | Equipe          | P  | J  | V  | E  | D  | GP | GC | SG  | GAV   |
| 1º                      | CELSO LISBOA-RJ | 06 | 02 | 02 | 00 | 00 | 17 | 03 | 14  | 5,666 |
| 2º                      | UFAC-AC         | 00 | 01 | 00 | 00 | 01 | 02 | 04 | -02 | 0,500 |
| 3º                      | UNIP-RR         | 00 | 01 | 00 | 00 | 01 | 01 | 13 | -12 | 0,076 |

| Classificação - Grupo C |                      |    |    |    |    |    |    |    |     |       |
|-------------------------|----------------------|----|----|----|----|----|----|----|-----|-------|
| CF                      | Equipe               | P  | J  | V  | E  | D  | GP | GC | SG  | GAV   |
| 1º                      | UNIFAP-AP            | 03 | 01 | 01 | 00 | 00 | 01 | 00 | 01  | ∞     |
| 2º                      | UFV-MG               | 03 | 01 | 01 | 00 | 00 | 08 | 02 | 06  | 4,000 |
| 3º                      | IFTO-PEDRO AFONSO-TO | 00 | 02 | 00 | 00 | 02 | 02 | 09 | -07 | 0,222 |

FUTSAL MASCULINO

1ª DIVISÃO

| Classificação - Grupo A |              |    |    |    |    |    |    |    |     |       |
|-------------------------|--------------|----|----|----|----|----|----|----|-----|-------|
| CF                      | Equipe       | P  | J  | V  | E  | D  | GP | GC | SG  | GAV   |
| 1º                      | UNIP-SP      | 04 | 02 | 01 | 01 | 00 | 08 | 02 | 06  | 4,000 |
| 2º                      | UNINASSAU-PE | 04 | 02 | 01 | 01 | 00 | 06 | 02 | 04  | 3,000 |
| 3º                      | UPIS-DF      | 02 | 02 | 00 | 02 | 00 | 02 | 02 | 00  | 1,000 |
| 4º                      | MULTIVIX-ES  | 00 | 02 | 00 | 00 | 02 | 02 | 12 | -10 | 0,166 |

| Classificação - Grupo B |              |    |    |    |    |    |    |    |     |       |
|-------------------------|--------------|----|----|----|----|----|----|----|-----|-------|
| CF                      | Equipe       | P  | J  | V  | E  | D  | GP | GC | SG  | GAV   |
| 1º                      | ESMAC-PA     | 06 | 02 | 02 | 00 | 00 | 06 | 01 | 05  | 6,000 |
| 2º                      | AMF-RS       | 04 | 02 | 01 | 01 | 00 | 06 | 04 | 02  | 1,500 |
| 3º                      | UNINASSAU-RN | 01 | 02 | 00 | 01 | 01 | 04 | 05 | -01 | 0,800 |
| 4º                      | FAC.FAIPE-MT | 00 | 02 | 00 | 00 | 02 | 01 | 07 | -06 | 0,142 |

2ª DIVISÃO

| Classificação - Grupo A |              |    |    |    |    |    |    |    |     |       |
|-------------------------|--------------|----|----|----|----|----|----|----|-----|-------|
| CF                      | Equipe       | P  | J  | V  | E  | D  | GP | GC | SG  | GAV   |
| 1º                      | ESUCRI-SC    | 06 | 02 | 02 | 00 | 00 | 07 | 02 | 05  | 3,500 |
| 2º                      | UNIATENEU-CE | 03 | 02 | 01 | 00 | 01 | 05 | 05 | 00  | 1,000 |
| 3º                      | UFMG-MG      | 03 | 02 | 01 | 00 | 01 | 07 | 08 | -01 | 0,875 |
| 4º                      | ITOP-TO      | 00 | 02 | 00 | 00 | 02 | 05 | 09 | -04 | 0,555 |

| Classificação - Grupo B |                 |    |    |    |    |    |    |    |     |       |
|-------------------------|-----------------|----|----|----|----|----|----|----|-----|-------|
| CF                      | Equipe          | P  | J  | V  | E  | D  | GP | GC | SG  | GAV   |
| 1º                      | CELSO LISBOA-RJ | 06 | 02 | 02 | 00 | 00 | 12 | 02 | 10  | 6,000 |
| 2º                      | UNIRV-GO        | 03 | 02 | 01 | 00 | 01 | 09 | 09 | 00  | 1,000 |
| 3º                      | FATEB-PR        | 03 | 02 | 01 | 00 | 01 | 06 | 07 | -01 | 0,857 |
| 4º                      | UFGD-MS         | 00 | 02 | 00 | 00 | 02 | 04 | 13 | -09 | 0,307 |

3ª DIVISÃO

| Classificação - Grupo A |         |    |    |    |    |    |    |    |     |       |
|-------------------------|---------|----|----|----|----|----|----|----|-----|-------|
| CF                      | Equipe  | P  | J  | V  | E  | D  | GP | GC | SG  | GAV   |
| 1º                      | IESP-PB | 03 | 01 | 01 | 00 | 00 | 06 | 02 | 04  | 3,000 |
| 2º                      | UFAC-AC | 03 | 02 | 01 | 00 | 01 | 07 | 10 | -03 | 0,700 |
| 3º                      | UFAM-AM | 00 | 01 | 00 | 00 | 01 | 04 | 05 | -01 | 0,800 |

| Classificação - Grupo B |                |    |    |    |    |    |    |    |     |       |
|-------------------------|----------------|----|----|----|----|----|----|----|-----|-------|
| CF                      | Equipe         | P  | J  | V  | E  | D  | GP | GC | SG  | GAV   |
| 1º                      | UMJ-AL         | 06 | 02 | 02 | 00 | 00 | 11 | 06 | 05  | 1,833 |
| 2º                      | UNIT-SE        | 03 | 02 | 01 | 00 | 01 | 13 | 09 | 04  | 1,444 |
| 3º                      | UNICESSUMAR-RR | 03 | 02 | 01 | 00 | 01 | 08 | 08 | 00  | 1,000 |
| 4º                      | UEAP-AP        | 00 | 02 | 00 | 00 | 02 | 06 | 15 | -09 | 0,400 |

| Classificação - Grupo C |                         |    |    |    |    |    |    |    |     |       |
|-------------------------|-------------------------|----|----|----|----|----|----|----|-----|-------|
| CF                      | Equipe                  | P  | J  | V  | E  | D  | GP | GC | SG  | GAV   |
| 1º                      | UNINASSAU-BA            | 06 | 02 | 02 | 00 | 00 | 07 | 03 | 04  | 2,333 |
| 2º                      | FAC. UNINASSAU-MA       | 03 | 02 | 01 | 00 | 01 | 04 | 02 | 02  | 2,000 |
| 3º                      | UESPI-PI                | 03 | 02 | 01 | 00 | 01 | 06 | 04 | 02  | 1,500 |
| 4º                      | CRUZEIRO DO SUL EDUC-RO | 00 | 02 | 00 | 00 | 02 | 03 | 11 | -08 | 0,272 |



# BOLETIM ESPORTIVO 4 FINAL

## FUTSAL

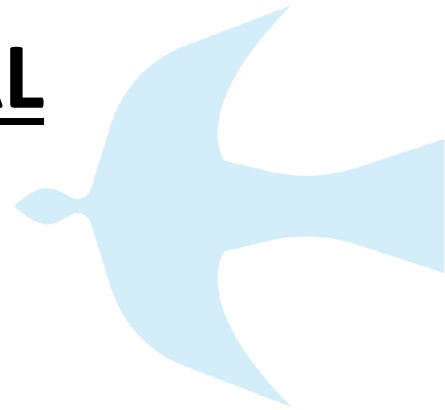

**JUBs Brasília 2022**

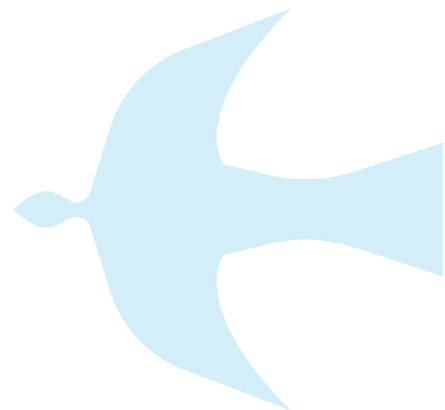
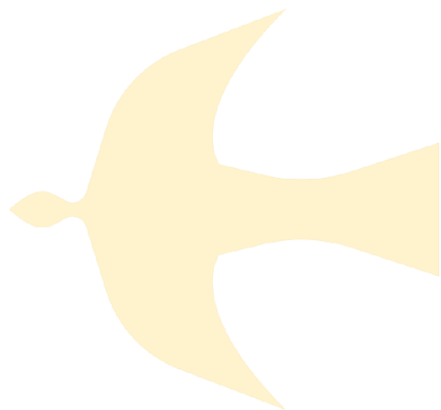

**22/09/2022**

## CALENDÁRIO OFICIAL

| JUBs Brasília 2022 | 18/DOM  | 19/SEG | 20/TER | 21/QUA | 22/QUI | 23/SEX | 24/SÁB | 25/DOM |
|--------------------|---------|--------|--------|--------|--------|--------|--------|--------|
| Futsal             | CH / RI | -      | FC     | FC     | FC     | SF     | F      | S      |

LEGENDA: CH – Chegada / RI – Reunião Informativa / FC – Fase Classificatória / SF – Semifinal / F – Final / S – Saída

Maiores informações poderão ser adquiridas no Regulamento Geral dos JUBs Brasília 2022 e nos Boletins Informativos, que serão enviados por e-mail e publicados em nosso site, [www.cbdu.org.br](http://www.cbdu.org.br).

## COORDENAÇÃO DE MODALIDADE

COORDENAÇÃO DE MODALIDADE: NERIVALDO ALVES BILIO

COORDENAÇÃO DE ARBITRAGEM: JASON ALVES

## LOCAIS DE COMPETIÇÃO

LOCAL: AABB 1

ENDEREÇO: Trecho 02 conjunto 17/20 SCES – Brasília-DF – CEP: 70.200-020.

LOCAL: APCEF 1

ENDEREÇO: Trecho 03 conjunto 03 lotes 2A/2B SCEN – Brasília-DF – CEP: 70.800-130.

LOCAL: CBMDF -CECAF

ENDEREÇO: SPS – Brasília-DF - CEP: 70.602-090

LOCAL: CRUZEIRO

ENDEREÇO: SHCES Quadra 811 – Cruzeiro –DF – CEP: 70.650-402

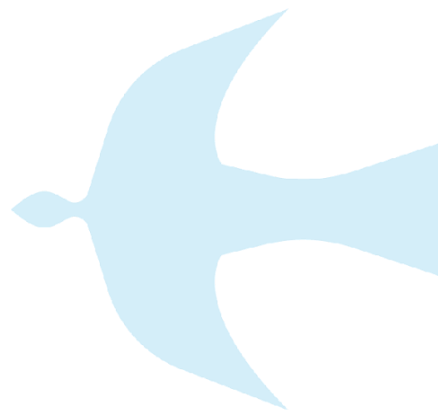
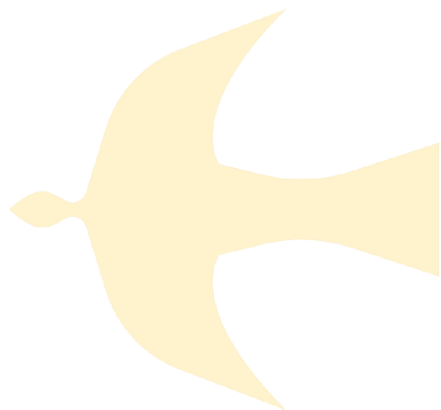

PROGRAMAÇÃO / RESULTADOS

TERÇA-FEIRA / 20.setembro.2022

| ENDEREÇO: AABB 1 |       |     |     |       | Asa Sul Trecho 2 Conjunto 17 20, St. de Clubes Esportivos Sul, Brasília - DF, 70200-020 |            |   |   |               |             |
|------------------|-------|-----|-----|-------|---|------------|---|---|---------------|-------------|
| Nº               | HORA  | DIV | M/F | GRUPO | EQUIPE  | RESULTADOS |   |   | EQUIPE        | INFORMAÇÕES |
| 1                | 08:30 | 2ª  | M   | A     | UNIATENEU-CE  | 3          | X | 1 | UFMG-MG       |             |
| 2                | 10:10 | 2ª  | M   | A     | ITOP-TO   | 0          | X | 3 | ESUCRI-SC     |             |
| 1                | 11:50 | 1ª  | M   | A     | UPIS-DF   | 0          | X | 0 | UNIP-SP       |             |
| 2                | 13:30 | 1ª  | M   | A     | MULTIVIX-ES   | 0          | X | 4 | UNINASSAU-PE  |             |
| 3                | 15:00 | 1ª  | M   | B     | ESMAC-PA  | 2          | X | 1 | UNINASSAU-RN  |             |
| 4                | 16:40 | 1ª  | M   | B     | AMF-RS  | 3          | X | 1 | FAC. FAIPE-MT |             |

| ENDEREÇO: APCEF 1 |       |     |     |       | Trecho 03, conjunto 03, lotes 2A/2B, SCEN, Brasília - DF, 70800-130 |            |   |   |                   |             |
|-------------------|-------|-----|-----|-------|---|------------|---|---|-------------------|-------------|
| Nº                | HORA  | DIV | M/F | GRUPO | EQUIPE  | RESULTADOS |   |   | EQUIPE            | INFORMAÇÕES |
| 1                 | 08:30 | 2ª  | F   | A     | UNIRV-GO  | 3          | X | 5 | FAC. FAIPE-MT     |             |
| 2                 | 10:10 | 2ª  | F   | A     | UFRN-RN   | 1          | X | 2 | FAC. UNINASSAU-MA |             |
| 1                 | 11:50 | 1ª  | F   | A     | UNOCHAPECO-SC   | 3          | X | 0 | UNIP-SP           |             |
| 2                 | 13:30 | 1ª  | F   | A     | MULTIVIX-ES   | 3          | X | 8 | UNINASSAU-BA      |             |
| 3                 | 15:00 | 1ª  | F   | B     | IESB-DF   | 2          | X | 2 | FATEB-PR          |             |
| 4                 | 16:40 | 1ª  | F   | B     | UCDB-MS   | 4          | X | 2 | UNINASSAU-PB      |             |

| ENDEREÇO: CECAF |       |     |     |       | Sps - Brasília, DF, 70297-400 |            |   |   |                 |             |
|-----------------|-------|-----|-----|-------|-------------------------------|------------|---|---|-----------------|-------------|
| Nº              | HORA  | DIV | M/F | GRUPO | EQUIPE                        | RESULTADOS |   |   | EQUIPE          | INFORMAÇÕES |
| 3               | 08:30 | 2ª  | M   | B     | UNIRV-GO                      | 2          | X | 6 | CELSO LISBOA-RJ |             |
| 4               | 10:10 | 2ª  | M   | B     | FATEB-PR                      | 6          | X | 1 | UFGD-MS         |             |
| 2               | 11:50 | 3ª  | M   | C     | FAC. UNINASSAU-MA             | 3          | X | 0 | UESPI-PI        |             |
| 3               | 13:30 | 3ª  | M   | C     | CRUZEIRO DO SUL EDUC-RO       | 2          | X | 5 | UNINASSAU-BA    |             |
| 4               | 15:00 | 3ª  | M   | B     | UNIT-SE                       | 4          | X | 5 | UMJ-AL          |             |
| 5               | 16:40 | 3ª  | M   | B     | UNICESUMAR-RR                 | 6          | X | 2 | UEAP-AP         |             |

| ENDEREÇO: CRUZEIRO |       |     |     |       | SHCES Qd 811 - Cruzeiro / Sudoeste / Octogonal, Brasília - DF, 70650-402 |            |   |    |                     |             |
|--------------------|-------|-----|-----|-------|--|------------|---|----|---------------------|-------------|
| Nº                 | HORA  | DIV | M/F | GRUPO | EQUIPE   | RESULTADOS |   |    | EQUIPE              | INFORMAÇÕES |
| 3                  | 08:30 | 2ª  | F   | B     | UNINASSAU-PE   | 3          | X | 3  | UNIFOR-CE           |             |
| 4                  | 10:10 | 2ª  | F   | B     | UNAMA-PA   | 0          | X | 3  | FEEVALE-RS          |             |
| 1                  | 11:50 | 3ª  | F   | A     | UFPI-PI  | 5          | X | 1  | UFAL-AL             |             |
| 2                  | 13:30 | 3ª  | F   | B     | UNIP-RR  | 1          | X | 13 | CELSO LISBOA-RJ     |             |
| 3                  | 15:00 | 3ª  | F   | C     | UNIFAP-AP  | 1          | X | 0  | IFTO-PEDROAFONSO-TO |             |
| 1                  | 16:40 | 3ª  | M   | A     | IESP-PB  | 6          | X | 2  | UFAC-AC             |             |

QUARTA-FEIRA / 21.setembro.2022

| ENDEREÇO: AABB 1 |       |     |     |       | Asa Sul Trecho 2 Conjunto 17 20, St. de Clubes Esportivos Sul, Brasília - DF, 70200-020 |            |   |   |             |             |
|------------------|-------|-----|-----|-------|---|------------|---|---|-------------|-------------|
| Nº               | HORA  | DIV | M/F | GRUPO | EQUIPE  | RESULTADOS |   |   | EQUIPE      | INFORMAÇÕES |
| 7                | 08:30 | 2ª  | M   | B     | UFGD-MS   | 3          | X | 7 | UNIRV-GO    |             |
| 8                | 10:10 | 2ª  | M   | B     | CELSO LISBOA-RJ   | 6          | X | 0 | FATEB-PR    |             |
| 5                | 11:50 | 1ª  | M   | A     | UNINASSAU-PE  | 2          | X | 2 | UPIS-DF     |             |
| 6                | 13:30 | 1ª  | M   | A     | UNIP-SP   | 8          | X | 2 | MULTIVIX-ES |             |
| 7                | 15:00 | 1ª  | M   | B     | FAC. FAIPE-MT   | 0          | X | 4 | ESMAC-PA    |             |
| 8                | 16:40 | 1ª  | M   | B     | UNINASSAU-RN  | 3          | X | 3 | AMF-RS      |             |

| ENDEREÇO: APCEF 1 |       |     |     |       | Trecho 03, conjunto 03, lotes 2A/2B, SCEN, Brasília - DF, 70800-130 |            |   |    |               |             |
|-------------------|-------|-----|-----|-------|---|------------|---|----|---------------|-------------|
| Nº                | HORA  | DIV | M/F | GRUPO | EQUIPE  | RESULTADOS |   |    | EQUIPE        | INFORMAÇÕES |
| 7                 | 08:30 | 2ª  | F   | B     | FEEVALE-RS  | 4          | X | 6  | UNINASSAU-PE  |             |
| 8                 | 10:10 | 2ª  | F   | B     | UNIFOR-CE   | 13         | X | 0  | UNAMA-PA      |             |
| 5                 | 11:50 | 1ª  | F   | A     | UNINASSAU-BA  | 0          | X | 10 | UNOCHAPECO-SC |             |
| 6                 | 13:30 | 1ª  | F   | A     | UNIP-SP   | 3          | X | 1  | MULTIVIX-ES   |             |
| 7                 | 15:00 | 1ª  | F   | B     | UNINASSAU-PB  | 2          | X | 6  | IESB-DF       |             |
| 8                 | 16:40 | 1ª  | F   | B     | FATEB-PR  | 4          | X | 0  | UCDB-MS       |             |

| ENDEREÇO: CECAF |       |     |     |       | Sps - Brasília, DF, 70297-400 |            |   |   |                         |             |
|-----------------|-------|-----|-----|-------|-------------------------------|------------|---|---|-------------------------|-------------|
| Nº              | HORA  | DIV | M/F | GRUPO | EQUIPE                        | RESULTADOS |   |   | EQUIPE                  | INFORMAÇÕES |
| 5               | 08:30 | 2ª  | M   | A     | ESUCRI-SC                     | 4          | X | 2 | UNIATENEU-CE            |             |
| 6               | 10:10 | 2ª  | M   | A     | UFMG-MG                       | 6          | X | 5 | ITOP-TO                 |             |
| 7               | 11:50 | 3ª  | M   | B     | UMJ-AL                        | 6          | X | 2 | UNICESUMAR-RR           |             |
| 8               | 13:30 | 3ª  | M   | B     | UEAP-AP                       | 4          | X | 9 | UNIT-SE                 |             |
| 9               | 15:00 | 3ª  | M   | C     | UNINASSAU-BA                  | 2          | X | 1 | FAC. UNINASSAU-MA       |             |
| 10              | 16:40 | 3ª  | M   | C     | UESPI-PI                      | 6          | X | 1 | CRUZEIRO DO SUL EDUC-RO |             |

| ENDEREÇO: CRUZEIRO |       |     |     |       | SHCES Qd 811 - Cruzeiro / Sudoeste / Octogonal, Brasília - DF, 70650-402 |            |   |   |          |             |
|--------------------|-------|-----|-----|-------|--|------------|---|---|----------|-------------|
| Nº                 | HORA  | DIV | M/F | GRUPO | EQUIPE   | RESULTADOS |   |   | EQUIPE   | INFORMAÇÕES |
| 5                  | 08:30 | 2ª  | F   | A     | FAC. UNINASSAU-MA  | 1          | X | 3 | UNIRV-GO |             |
| 6                  | 10:10 | 2ª  | F   | A     | FAC. FAIPE-MT  | 5          | X | 0 | UFRN-RN  |             |
| 4                  | 11:50 | 3ª  | F   | A     | UFAL-AL  | 0          | X | 9 | UNIT-SE  |             |
| 5                  | 13:30 | 3ª  | F   | B     | CELSO LISBOA-RJ  | 4          | X | 2 | UFAC-AC  |             |
| 6                  | 15:00 | 3ª  | F   | C     | IFTO-PEDROAFONSO-TO  | 2          | X | 8 | UFV-MG   |             |
| 6                  | 16:40 | 3ª  | M   | A     | UFAC-AC  | 5          | X | 4 | UFAM-AM  |             |

QUINTA-FEIRA / 22.setembro.2022

| ENDEREÇO: AABB 1 |       |     |     |       | Asa Sul Trecho 2 Conjunto 17 20, St. de Clubes Esportivos Sul, Brasília - DF, 70200-020 |            |   |   |              |             |
|------------------|-------|-----|-----|-------|---|------------|---|---|--------------|-------------|
| Nº               | HORA  | DIV | M/F | GRUPO | EQUIPE  | RESULTADOS |   |   | EQUIPE       | INFORMAÇÕES |
| 9                | 08:30 | 2ª  | M   | A     | UNIATENEU-CE  | 4          | X | 3 | ITOP-TO      |             |
| 10               | 10:10 | 2ª  | M   | A     | ESUCRI-SC   | 4          | X | 1 | UFMG-MG      |             |
| 9                | 11:50 | 1ª  | M   | A     | UPIS-DF   | 6          | X | 9 | MULTIVIX-ES  |             |
| 10               | 13:30 | 1ª  | M   | A     | UNINASSAU-PE  | 1          | X | 1 | UNIP-SP      |             |
| 11               | 15:10 | 1ª  | M   | B     | ESMAC-PA  | 1          | X | 0 | AMF-RS       |             |
| 12               | 16:40 | 1ª  | M   | B     | FAC. FAIPE-MT   | 1          | X | 3 | UNINASSAU-RN |             |

| ENDEREÇO: APCEF 1 |       |     |     |       | Trecho 03, conjunto 03, lotes 2A/2B, SCEN, Brasília - DF, 70800-130 |            |   |    |               |             |
|-------------------|-------|-----|-----|-------|---|------------|---|----|---------------|-------------|
| Nº                | HORA  | DIV | M/F | GRUPO | EQUIPE  | RESULTADOS |   |    | EQUIPE        | INFORMAÇÕES |
| 9                 | 08:30 | 2ª  | F   | A     | UNIRV-GO  | 10         | X | 1  | UFRN-RN       |             |
| 10                | 10:10 | 2ª  | F   | A     | FAC. UNINASSAU-MA   | 0          | X | 0  | FAC. FAIPE-MT |             |
| 9                 | 11:50 | 1ª  | F   | A     | UNOCHAPECO-SC   | 7          | X | 2  | MULTIVIX-ES   |             |
| 10                | 13:30 | 1ª  | F   | A     | UNINASSAU-BA  | 3          | X | 6  | UNIP-SP       |             |
| 11                | 15:10 | 1ª  | F   | B     | IESB-DF   | 1          | X | 1  | UCDB-MS       |             |
| 12                | 16:40 | 1ª  | F   | B     | UNINASSAU-PB  | 0          | X | 10 | FATEB-PR      |             |

| ENDEREÇO: CECAF |       |     |     |       | Sps - Brasília, DF, 70297-400 |            |   |   |                         |             |
|-----------------|-------|-----|-----|-------|-------------------------------|------------|---|---|-------------------------|-------------|
| Nº              | HORA  | DIV | M/F | GRUPO | EQUIPE                        | RESULTADOS |   |   | EQUIPE                  | INFORMAÇÕES |
| 11              | 08:30 | 2ª  | M   | B     | UNIRV-GO                      | 2          | X | 6 | FATEB-PR                |             |
| 12              | 10:10 | 2ª  | M   | B     | UFGD-MS                       | 2          | X | 4 | CELSO LISBOA-RJ         |             |
| 9               | 11:50 | 3ª  | F   | C     | UFV-MG                        | 0          | X | 0 | UNIFAP-AP               |             |
| 11              | 13:30 | 3ª  | M   | A     | UFAM-AM                       | 1          | X | 4 | IESP-PB                 |             |
| 14              | 15:10 | 3ª  | M   | C     | FAC. UNINASSAU-MA             | 5          | X | 1 | CRUZEIRO DO SUL EDUC-RO |             |
| 15              | 16:40 | 3ª  | M   | C     | UNINASSAU-BA                  | 2          | X | 1 | UESPI-PI                |             |

| ENDEREÇO: CRUZEIRO |       |     |     |       | SHCES Qd 811 - Cruzeiro / Sudoeste / Octogonal, Brasília - DF, 70650-402 |            |   |   |           |             |
|--------------------|-------|-----|-----|-------|--|------------|---|---|-----------|-------------|
| Nº                 | HORA  | DIV | M/F | GRUPO | EQUIPE   | RESULTADOS |   |   | EQUIPE    | INFORMAÇÕES |
| 11                 | 08:30 | 2ª  | F   | B     | UNINASSAU-PE   | 2          | X | 0 | UNAMA-PA  |             |
| 12                 | 10:10 | 2ª  | F   | B     | FEEVALE-RS   | 1          | X | 6 | UNIFOR-CE |             |
| 7                  | 11:50 | 3ª  | F   | A     | UNIT-SE  | 6          | X | 1 | UFPI-PI   |             |
| 8                  | 13:30 | 3ª  | F   | B     | UFAC-AC  | 6          | X | 2 | UNIP-RR   |             |
| 12                 | 15:10 | 3ª  | M   | B     | UNICESUMAR-RR  | 3          | X | 8 | UNIT-SE   |             |
| 13                 | 16:40 | 3ª  | M   | B     | UMJ-AL   | 9          | X | 6 | UEAP-AP   |             |

JUBS  
BRASILIA

SEXTA FEIRA / 23.setembro.2022

| ENDEREÇO: AABB 1 |       |     |     |       | Asa Sul Trecho 2 Conjunto 17 20, St. de Clubes Esportivos Sul, Brasília - DF, 70200-020 |  |            |   |              |  |             |
|------------------|-------|-----|-----|-------|---|--|------------|---|--------------|--|-------------|
| Nº               | HORA  | DIV | M/F | FASE  | EQUIPE  |  | RESULTADOS |   | EQUIPE       |  | INFORMAÇÕES |
| 15               | 08:30 | 2ª  | M   | SF    | CELSO LISBOA-RJ   |  |            | X | UNIATENEU-CE |  |             |
| 16               | 10:10 | 2ª  | M   | SF    | ESUCRI-SC   |  |            | X | FATEB-PR     |  |             |
| 15               | 11:50 | 1ª  | F   | SF    | FATEB-PR  |  |            | X | UNIP-SP      |  |             |
| 15               | 13:30 | 1ª  | M   | SF    | ESMAC-PA  |  |            | X | UNINASSAU-PE |  |             |
| 16               | 15:10 | 1ª  | M   | SF    | UNIP-SP   |  |            | X | AMF-RS       |  |             |
| 13               | 16:50 | 1ª  | M   | 5º-8º | UNINASSAU-RN  |  |            | X | UPIS-DF      |  |             |

| ENDEREÇO: APCEF 1 |       |     |     |       | Trecho 03, conjunto 03, lotes 2A/2B, SCEN, Brasília - DF, 70800-130 |  |            |   |               |  |             |
|-------------------|-------|-----|-----|-------|---|--|------------|---|---------------|--|-------------|
| Nº                | HORA  | DIV | M/F | FASE  | EQUIPE  |  | RESULTADOS |   | EQUIPE        |  | INFORMAÇÕES |
| 13                | 08:30 | 2ª  | M   | 5º-8º | UNIRV-GO  |  |            | X | ITOP-TO       |  |             |
| 14                | 10:10 | 2ª  | M   | 5º-8º | UFMG-MG   |  |            | X | UFGD-MS       |  |             |
| 16                | 11:50 | 1ª  | F   | SF    | UNOCHAPECO-SC   |  |            | X | IESB-DF       |  |             |
| 13                | 13:30 | 1ª  | F   | 5º-8º | UCDB-MS   |  |            | X | MULTIVIX-ES   |  |             |
| 14                | 15:10 | 1ª  | F   | 5º-8º | UNINASSAU-BA  |  |            | X | UNINASSAU-PB  |  |             |
| 14                | 16:50 | 1ª  | M   | 5º-8º | MULTIVIX-ES   |  |            | X | FAC. FAIPE-MT |  |             |

| ENDEREÇO: CECAF |       |     |     |       | Sps - Brasília, DF, 70297-400 |  |            |   |                   |  |             |
|-----------------|-------|-----|-----|-------|-------------------------------|--|------------|---|-------------------|--|-------------|
| Nº              | HORA  | DIV | M/F | FASE  | EQUIPE                        |  | RESULTADOS |   | EQUIPE            |  | INFORMAÇÕES |
| 15              | 08:30 | 2ª  | F   | SF    | UNIFOR-CE                     |  |            | X | UNIRV-GO          |  |             |
| 16              | 10:10 | 2ª  | F   | SF    | FAC. FAIPE-MT                 |  |            | X | UNINASSAU-PE      |  |             |
| 16              | 11:50 | 3ª  | M   | SF    | IESP-PB                       |  |            | X | FAC. UNINASSAU-MA |  |             |
| 17              | 13:30 | 3ª  | M   | SF    | UNINASSAU-BA                  |  |            | X | UMJ-AL            |  |             |
| 13              | 15:10 | 2ª  | F   | 5º-8º | FEEVALE-RS                    |  |            | X | UFRN-RN           |  |             |
| 14              | 16:50 | 2ª  | F   | 5º-8º | FAC. UNINASSAU-MA             |  |            | X | UNAMA-PA          |  |             |

| ENDEREÇO: CRUZEIRO |       |     |     |       | SHCES Qd 811 - Cruzeiro / Sudoeste / Octogonal, Brasília - DF, 70650-402 |  |            |   |           |  |             |
|--------------------|-------|-----|-----|-------|--|--|------------|---|-----------|--|-------------|
| Nº                 | HORA  | DIV | M/F | FASE  | EQUIPE   |  | RESULTADOS |   | EQUIPE    |  | INFORMAÇÕES |
| 12                 | 08:30 | 3ª  | F   | 9º    | UNIP-RR  |  |            | X | UFAL-AL   |  |             |
| 18                 | 10:10 | 3ª  | M   | 9º    | UNICESSUAR-RR  |  |            | X | UESPI-PI  |  |             |
| 10                 | 11:50 | 3ª  | F   | SF    | UNIT-SE  |  |            | X | UFV-MG    |  |             |
| 11                 | 13:30 | 3ª  | F   | SF    | CELSO LISBOA-RJ  |  |            | X | UNIFAP-AP |  |             |
| 14                 | 15:10 | 3ª  | F   | 5º-6º | UFAC-AC  |  |            | X | UFPI-PI   |  |             |
| 20                 | 16:50 | 3ª  | M   | 5º-6º | UNIT-SE  |  |            | X | UFAC-AC   |  |             |



uhlsport



FESU



Secretaria  
de Esporte e Lazer  
GOVERNO DO  
DISTRITO FEDERAL

MINISTÉRIO DA  
CIDADANIA



**CLASSIFICAÇÃO**

**FUTSAL FEMININO**

**1ª DIVISÃO**

| Classificação - Grupo A |               |    |    |    |    |    |    |    |     |        |
|-------------------------|---------------|----|----|----|----|----|----|----|-----|--------|
| CF                      | Equipe        | P  | J  | V  | E  | D  | GP | GC | SG  | GAV    |
| 1º                      | UNOCHAPECO-SC | 09 | 03 | 03 | 00 | 00 | 20 | 02 | 18  | 10,000 |
| 2º                      | UNIP-SP       | 06 | 03 | 02 | 00 | 01 | 09 | 07 | 02  | 1,285  |
| 3º                      | UNINASSU-BA   | 03 | 03 | 01 | 00 | 02 | 11 | 19 | -08 | 0,578  |
| 4º                      | MULTIVIX-ES   | 00 | 03 | 00 | 00 | 03 | 06 | 18 | -12 | 0,333  |

| Classificação - Grupo B |              |    |    |    |    |    |    |    |     |       |
|-------------------------|--------------|----|----|----|----|----|----|----|-----|-------|
| CF                      | Equipe       | P  | J  | V  | E  | D  | GP | GC | SG  | GAV   |
| 1º                      | FATEB-PR     | 07 | 03 | 02 | 01 | 00 | 16 | 02 | 14  | 8,000 |
| 2º                      | IESB-DF      | 05 | 03 | 01 | 02 | 00 | 09 | 05 | 04  | 1,800 |
| 3º                      | UCDB-MS      | 04 | 03 | 01 | 00 | 02 | 05 | 07 | -02 | 0,714 |
| 4º                      | UNINASSAU-PB | 00 | 03 | 00 | 00 | 03 | 04 | 20 | -16 | 0,200 |

**2ª DIVISÃO**

| Classificação - Grupo A |                   |    |    |    |    |    |    |    |     |       |
|-------------------------|-------------------|----|----|----|----|----|----|----|-----|-------|
| CF                      | Equipe            | P  | J  | V  | E  | D  | GP | GC | SG  | GAV   |
| 1º                      | FAC. FAIPE-MT     | 07 | 03 | 02 | 01 | 00 | 10 | 03 | 07  | 3,333 |
| 2º                      | UNIRV-GO          | 06 | 03 | 02 | 00 | 01 | 16 | 07 | 09  | 2,285 |
| 3º                      | FAC. UNINASSAU-MA | 04 | 03 | 01 | 01 | 01 | 03 | 04 | -01 | 0,750 |
| 4º                      | UFRN-RN           | 00 | 03 | 00 | 00 | 03 | 02 | 17 | -15 | 0,117 |

| Classificação - Grupo B |              |    |    |    |    |    |    |    |     |       |
|-------------------------|--------------|----|----|----|----|----|----|----|-----|-------|
| CF                      | Equipe       | P  | J  | V  | E  | D  | GP | GC | SG  | GAV   |
| 1º                      | UNIFOR-CE    | 07 | 03 | 02 | 01 | 00 | 22 | 04 | 18  | 5,500 |
| 2º                      | UNINASSAU-PE | 07 | 03 | 02 | 01 | 00 | 11 | 07 | 04  | 1,571 |
| 3º                      | FEEVALE-RS   | 03 | 03 | 01 | 00 | 02 | 08 | 12 | -04 | 0,666 |
| 4º                      | UNAMA-PA     | 00 | 03 | 00 | 00 | 03 | 00 | 18 | -18 | 0,000 |

3ª DIVISÃO

| Classificação - Grupo A |         |    |    |    |    |    |    |    |     |        |
|-------------------------|---------|----|----|----|----|----|----|----|-----|--------|
| CF                      | Equipe  | P  | J  | V  | E  | D  | GP | GC | SG  | GAV    |
| 1º                      | UNIT-SE | 06 | 02 | 02 | 00 | 00 | 15 | 01 | 14  | 15,000 |
| 2º                      | UFPI-PI | 03 | 02 | 01 | 00 | 01 | 06 | 07 | -01 | 0,857  |
| 3º                      | UFAL-AL | 00 | 02 | 00 | 00 | 02 | 01 | 14 | -13 | 0,071  |

| Classificação - Grupo B |                 |    |    |    |    |    |    |    |     |       |
|-------------------------|-----------------|----|----|----|----|----|----|----|-----|-------|
| CF                      | Equipe          | P  | J  | V  | E  | D  | GP | GC | SG  | GAV   |
| 1º                      | CELSO LISBOA-RJ | 06 | 02 | 02 | 00 | 00 | 17 | 03 | 14  | 5,666 |
| 2º                      | UFAC-AC         | 03 | 02 | 01 | 00 | 01 | 08 | 06 | 02  | 1,333 |
| 3º                      | UNIP-RR         | 00 | 02 | 00 | 00 | 02 | 03 | 19 | -16 | 0,157 |

| Classificação - Grupo C |                      |    |    |    |    |    |    |    |     |       |
|-------------------------|----------------------|----|----|----|----|----|----|----|-----|-------|
| CF                      | Equipe               | P  | J  | V  | E  | D  | GP | GC | SG  | GAV   |
| 1º                      | UNIFAP-AP            | 04 | 02 | 01 | 01 | 00 | 01 | 00 | 01  | ∞     |
| 2º                      | UFV-MG               | 04 | 02 | 01 | 01 | 00 | 08 | 02 | 06  | 4,000 |
| 3º                      | IFTO-PEDRO AFONSO-TO | 00 | 02 | 00 | 00 | 02 | 02 | 09 | -07 | 0,222 |

FUTSAL MASCULINO

1ª DIVISÃO

| Classificação - Grupo A |              |    |    |    |    |    |    |    |     |       |
|-------------------------|--------------|----|----|----|----|----|----|----|-----|-------|
| CF                      | Equipe       | P  | J  | V  | E  | D  | GP | GC | SG  | GAV   |
| 1º                      | UNIP-SP      | 05 | 03 | 01 | 02 | 00 | 09 | 03 | 06  | 3,000 |
| 2º                      | UNINASSAU-PE | 05 | 03 | 01 | 02 | 00 | 07 | 03 | 04  | 2,333 |
| 3º                      | MULTIVIX-ES  | 03 | 03 | 01 | 00 | 02 | 11 | 18 | -07 | 0,611 |
| 4º                      | UPIS-DF      | 02 | 03 | 00 | 02 | 01 | 08 | 11 | -03 | 0,727 |

| Classificação - Grupo B |              |    |    |    |    |    |    |    |     |       |
|-------------------------|--------------|----|----|----|----|----|----|----|-----|-------|
| CF                      | Equipe       | P  | J  | V  | E  | D  | GP | GC | SG  | GAV   |
| 1º                      | ESMAC-PA     | 09 | 03 | 03 | 00 | 00 | 07 | 01 | 06  | 7,000 |
| 2º                      | AMF-RS       | 04 | 03 | 01 | 01 | 01 | 06 | 05 | 01  | 1,200 |
| 3º                      | UNINASSAU-RN | 04 | 03 | 01 | 01 | 01 | 07 | 06 | 01  | 1,166 |
| 4º                      | FAC.FAIBE-MT | 00 | 03 | 00 | 00 | 03 | 02 | 10 | -08 | 0,200 |



2ª DIVISÃO

| Classificação - Grupo A |              |    |    |    |    |    |    |    |     |       |
|-------------------------|--------------|----|----|----|----|----|----|----|-----|-------|
| CF                      | Equipe       | P  | J  | V  | E  | D  | GP | GC | SG  | GAV   |
| 1º                      | ESUCRI-SC    | 09 | 03 | 03 | 00 | 00 | 11 | 03 | 08  | 3,666 |
| 2º                      | UNIATENEU-CE | 06 | 03 | 02 | 00 | 01 | 09 | 08 | 01  | 1,125 |
| 3º                      | UFMG-MG      | 03 | 03 | 01 | 00 | 02 | 08 | 12 | -04 | 0,666 |
| 4º                      | ITOP-TO      | 00 | 03 | 00 | 00 | 03 | 08 | 13 | -05 | 0,615 |

| Classificação - Grupo B |                 |    |    |    |    |    |    |    |     |       |
|-------------------------|-----------------|----|----|----|----|----|----|----|-----|-------|
| CF                      | Equipe          | P  | J  | V  | E  | D  | GP | GC | SG  | GAV   |
| 1º                      | CELSO LISBOA-RJ | 09 | 03 | 03 | 00 | 00 | 16 | 04 | 12  | 4,000 |
| 2º                      | FATEB-PR        | 06 | 03 | 02 | 00 | 01 | 12 | 09 | 03  | 1,333 |
| 3º                      | UNIRV-GO        | 03 | 03 | 01 | 00 | 02 | 11 | 15 | -04 | 0,733 |
| 4º                      | UFGD-MS         | 00 | 03 | 00 | 00 | 03 | 06 | 17 | -11 | 0,352 |

3ª DIVISÃO

| Classificação - Grupo A |         |    |    |    |    |    |    |    |     |       |
|-------------------------|---------|----|----|----|----|----|----|----|-----|-------|
| CF                      | Equipe  | P  | J  | V  | E  | D  | GP | GC | SG  | GAV   |
| 1º                      | IESP-PB | 06 | 02 | 02 | 00 | 00 | 10 | 03 | 07  | 3,333 |
| 2º                      | UFAC-AC | 03 | 02 | 01 | 00 | 01 | 07 | 10 | -03 | 0,700 |
| 3º                      | UFAM-AM | 00 | 02 | 00 | 00 | 02 | 05 | 09 | -04 | 0,555 |

| Classificação - Grupo B |                |    |    |    |    |    |    |    |     |       |
|-------------------------|----------------|----|----|----|----|----|----|----|-----|-------|
| CF                      | Equipe         | P  | J  | V  | E  | D  | GP | GC | SG  | GAV   |
| 1º                      | UMJ-AL         | 09 | 03 | 03 | 00 | 00 | 20 | 12 | 08  | 1,666 |
| 2º                      | UNIT-SE        | 06 | 03 | 02 | 00 | 01 | 21 | 12 | 09  | 1,750 |
| 3º                      | UNICESSUMAR-RR | 03 | 03 | 01 | 00 | 02 | 11 | 16 | -05 | 0,687 |
| 4º                      | UEAP-AP        | 00 | 03 | 00 | 00 | 03 | 12 | 24 | -12 | 0,500 |

| Classificação - Grupo C |                         |    |    |    |    |    |    |    |     |       |
|-------------------------|-------------------------|----|----|----|----|----|----|----|-----|-------|
| CF                      | Equipe                  | P  | J  | V  | E  | D  | GP | GC | SG  | GAV   |
| 1º                      | UNINASSAU-BA            | 09 | 03 | 03 | 00 | 00 | 09 | 04 | 05  | 2,250 |
| 2º                      | FAC. UNINASSAU-MA       | 06 | 03 | 02 | 00 | 01 | 09 | 03 | 06  | 3,000 |
| 3º                      | UESPI-PI                | 03 | 03 | 01 | 00 | 02 | 07 | 06 | 01  | 1,166 |
| 4º                      | CRUZEIRO DO SUL EDUC-RO | 00 | 03 | 00 | 00 | 03 | 04 | 16 | -12 | 0,250 |

# BOLETIM ESPORTIVO 5

## FUTSAL

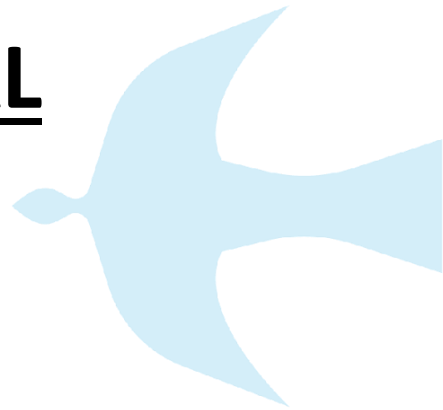

## JUBs Brasília 2022

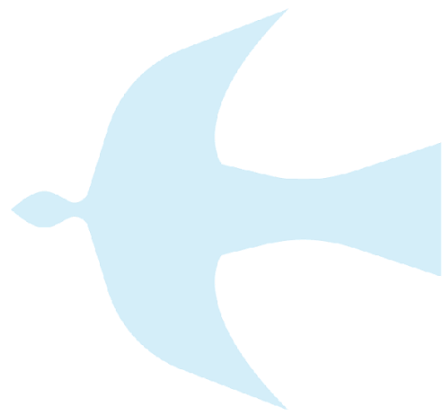
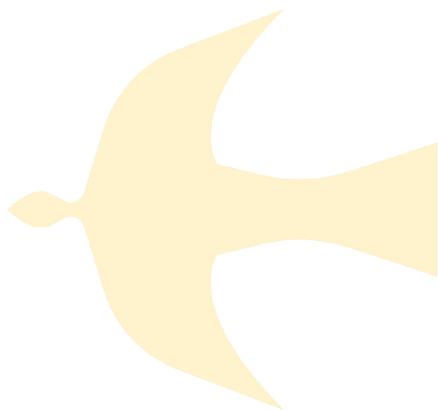

23/09/2022

## CALENDÁRIO OFICIAL

| JUBs Brasília 2022 | 18/DOM  | 19/SEG | 20/TER | 21/QUA | 22/QUI | 23/SEX | 24/SÁB | 25/DOM |
|--------------------|---------|--------|--------|--------|--------|--------|--------|--------|
| Futsal             | CH / RI | -      | FC     | FC     | FC     | SF     | F      | S      |

LEGENDA: CH – Chegada / RI – Reunião Informativa / FC – Fase Classificatória / SF – Semifinal / F – Final / S – Saída

Maiores informações poderão ser adquiridas no Regulamento Geral dos JUBs Brasília 2022 e nos Boletins Informativos, que serão enviados por e-mail e publicados em nosso site, [www.cbdu.org.br](http://www.cbdu.org.br).

## COORDENAÇÃO DE MODALIDADE

COORDENAÇÃO DE MODALIDADE: NERIVALDO ALVES BILIO

COORDENAÇÃO DE ARBITRAGEM: JASON ALVES

## LOCAIS DE COMPETIÇÃO

LOCAL: AABB 1

ENDEREÇO: Trecho 02 conjunto 17/20 SCES – Brasília-DF – CEP: 70.200-020.

LOCAL: APCEF 1

ENDEREÇO: Trecho 03 conjunto 03 lotes 2A/2B SCEN – Brasília-DF – CEP: 70.800-130.

LOCAL: CBMDF -CECAF

ENDEREÇO: SPS – Brasília-DF - CEP: 70.602-090

LOCAL: CRUZEIRO

ENDEREÇO: SHCES Quadra 811 – Cruzeiro –DF – CEP: 70.650-402

## PROGRAMAÇÃO / RESULTADOS

### SEXTA FEIRA / 23.setembro.2022

| ENDEREÇO: AABB 1 |       |     |     |       | Asa Sul Trecho 2 Conjunto 17 20, St. de Clubes Esportivos Sul, Brasília - DF, 70200-020 |            |   |   |              |             |  |
|------------------|-------|-----|-----|-------|---|------------|---|---|--------------|-------------|--|
| Nº               | HORA  | DIV | M/F | FASE  | EQUIPE  | RESULTADOS |   |   | EQUIPE       | INFORMAÇÕES |  |
| 15               | 08:30 | 2ª  | M   | SF    | CELSE LISBOA-RJ   | 3          | X | 1 | UNIATENEU-CE |             |  |
| 16               | 10:10 | 2ª  | M   | SF    | ESUCRI-SC   | 3          | X | 6 | FATEB-PR     |             |  |
| 15               | 11:50 | 1ª  | F   | SF    | FATEB-PR  | 2          | X | 3 | UNIP-SP      |             |  |
| 15               | 13:30 | 1ª  | M   | SF    | ESMAC-PA  | 3          | X | 0 | UNINASSAU-PE |             |  |
| 16               | 15:10 | 1ª  | M   | SF    | UNIP-SP   | 3          | X | 1 | AMF-RS       |             |  |
| 13               | 16:50 | 1ª  | M   | 5ª-8ª | UNINASSAU-RN  | 3          | X | 2 | UPIS-DF      |             |  |

| ENDEREÇO: APCEF 1 |       |     |     |       | Trecho 03, conjunto 03, lotes 2A/2B, SCEN, Brasília - DF, 70800-130 |            |   |   |               |             |  |
|-------------------|-------|-----|-----|-------|---|------------|---|---|---------------|-------------|--|
| Nº                | HORA  | DIV | M/F | FASE  | EQUIPE  | RESULTADOS |   |   | EQUIPE        | INFORMAÇÕES |  |
| 13                | 08:30 | 2ª  | M   | 5ª-8ª | UNIRV-GO  | 9          | X | 3 | ITOP-TO       |             |  |
| 14                | 10:10 | 2ª  | M   | 5ª-8ª | UFMG-MG   | 4          | X | 5 | UFGD-MS       |             |  |
| 16                | 11:50 | 1ª  | F   | SF    | UNOCHAPECO-SC   | 5          | X | 4 | IESB-DF       |             |  |
| 13                | 13:30 | 1ª  | F   | 5ª-8ª | UCDB-MS   | 3          | X | 2 | MULTIVIX-ES   |             |  |
| 14                | 15:10 | 1ª  | F   | 5ª-8ª | UNINASSAU-BA  | 5          | X | 4 | UNINASSAU-PB  |             |  |
| 14                | 16:50 | 1ª  | M   | 5ª-8ª | MULTIVIX-ES   | 2          | X | 7 | FAC. FAIPE-MT |             |  |

| ENDEREÇO: CECAF |       |     |     |       | Sps - Brasília, DF, 70297-400 |            |   |   |                   |             |  |
|-----------------|-------|-----|-----|-------|-------------------------------|------------|---|---|-------------------|-------------|--|
| Nº              | HORA  | DIV | M/F | FASE  | EQUIPE                        | RESULTADOS |   |   | EQUIPE            | INFORMAÇÕES |  |
| 15              | 08:30 | 2ª  | F   | SF    | UNIFOR-CE                     | 4          | X | 2 | UNIRV-GO          |             |  |
| 16              | 10:10 | 2ª  | F   | SF    | FAC. FAIPE-MT                 | 6          | X | 5 | UNINASSAU-PE      |             |  |
| 16              | 11:50 | 3ª  | M   | SF    | IESP-PB                       | 6          | X | 4 | FAC. UNINASSAU-MA |             |  |
| 17              | 13:30 | 3ª  | M   | SF    | UNINASSAU-BA                  | 2          | X | 1 | UMJ-AL            |             |  |
| 13              | 15:10 | 2ª  | F   | 5º-8º | FEEVALE-RS                    | 0          | X | 1 | UFRN-RN           |             |  |
| 14              | 16:50 | 2ª  | F   | 5º-8º | FAC. UNINASSAU-MA             | 3          | X | 2 | UNAMA-PA          |             |  |

| ENDEREÇO: CRUZEIRO |       |     |     |       | SHCES Qd 811 - Cruzeiro / Sudoeste / Octogonal, Brasília - DF, 70650-402 |            |   |   |           |             |  |
|--------------------|-------|-----|-----|-------|--|------------|---|---|-----------|-------------|--|
| Nº                 | HORA  | DIV | M/F | FASE  | EQUIPE   | RESULTADOS |   |   | EQUIPE    | INFORMAÇÕES |  |
| 12                 | 08:30 | 3ª  | F   | 9º    | UNIP-RR  | 2          | X | 4 | UFAL-AL   |             |  |
| 18                 | 10:10 | 3ª  | M   | 9º    | UNICESSUAR-RR  | 5          | X | 7 | UESPI-PI  |             |  |
| 10                 | 11:50 | 3ª  | F   | SF    | UNIT-SE  | 9          | X | 0 | UFV-MG    |             |  |
| 11                 | 13:30 | 3ª  | F   | SF    | CELSE LISBOA-RJ  | 11         | X | 2 | UNIFAP-AP |             |  |
| 14                 | 15:10 | 3ª  | F   | 5º-6º | UFAC-AC  | 2          | X | 1 | UFPI-PI   |             |  |
| 20                 | 16:50 | 3ª  | M   | 5º-6º | UNIT-SE  | 5          | X | 2 | UFAC-AC   |             |  |

SÁBADO / 24.setembro.2022

| ENDEREÇO: AABB 1 |       |     |     |       | Asa Sul Trecho 2 Conjunto 17 20, St. de Clubes Esportivos Sul, Brasília - DF, 70200-020 |            |   |  |               |             |  |
|------------------|-------|-----|-----|-------|---|------------|---|--|---------------|-------------|--|
| Nº               | HORA  | DIV | M/F | GRUPO | EQUIPE  | RESULTADOS |   |  | EQUIPE        | INFORMAÇÕES |  |
| 18               | 08:30 | 2ª  | M   | 1º-2º | CELSE LISBOA-RJ   |            | X |  | FATEB-PR      |             |  |
| 18               | 10:10 | 2ª  | F   | 1º-2º | UNIFOR-CE   |            | X |  | FAC.FAIPE-MT  |             |  |
| 18               | 11:50 | 1ª  | F   | 1º-2º | UNIP-SP   |            | X |  | UNOCHAPECO-SC |             |  |
| 17               | 13:30 | 1ª  | M   | 3º-4º | UNINASSAU-PE  |            | X |  | AMF-RS        |             |  |
| 18               | 15:10 | 1ª  | M   | 1º-2º | ESMAC-PA  |            | X |  | UNIP-SP       |             |  |

| ENDEREÇO: APCEF 1 |       |     |     |       | Trecho 03, conjunto 03, lotes 2A/2B, SCEN, Brasília - DF, 70800-130 |            |   |  |              |             |  |
|-------------------|-------|-----|-----|-------|---|------------|---|--|--------------|-------------|--|
| Nº                | HORA  | DIV | M/F | GRUPO | EQUIPE  | RESULTADOS |   |  | EQUIPE       | INFORMAÇÕES |  |
| 17                | 08:30 | 2ª  | M   | 3º-4º | UNIATENEU-CE  |            | X |  | ESUCRI-SC    |             |  |
| 17                | 10:10 | 2ª  | F   | 3º-4º | UNIRV-GO  |            | X |  | UNINASSAU-PE |             |  |
| 18                | 11:50 | 1ª  | F   | 3º-4º | FATEB-PR  |            | X |  | IESB-DF      |             |  |
| 21                | 13:30 | 3ª  | M   | 3º-4º | FAC. UNINASSAU-MA   |            | X |  | UMJ-AL       |             |  |
| 22                | 15:10 | 3ª  | M   | 1º-2º | IESP-PB   |            | X |  | UNINASSAU-BA |             |  |

JUBs  
BRASÍLIA

| ENDEREÇO: CECAF |       |     |     |       | Sps - Brasília, DF, 70297-400 |            |   |                      |             |
|-----------------|-------|-----|-----|-------|-------------------------------|------------|---|----------------------|-------------|
| Nº              | HORA  | DIV | M/F | GRUPO | EQUIPE                        | RESULTADOS |   | EQUIPE               | INFORMAÇÕES |
| 13              | 08:30 | 3ª  | F   | 7º-8º | UFAL-AL                       |            | X | IFTO-PEDRONAFONSO-TO |             |
| 19              | 10:10 | 3ª  | M   | 7º-8º | UESP-PI                       |            | X | UFAM-AM              |             |
| 15              | 11:50 | 3ª  | F   | 3º-4º | UFV-MG                        |            | X | UNIFAP-AP            |             |
| 16              | 13:30 | 3ª  | F   | 1º-2º | UNIT-SE                       |            | X | CELSO LISBOA-RJ      |             |

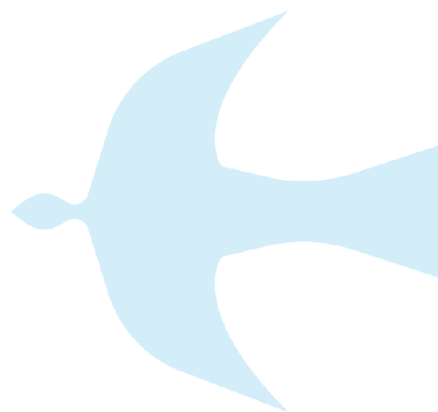
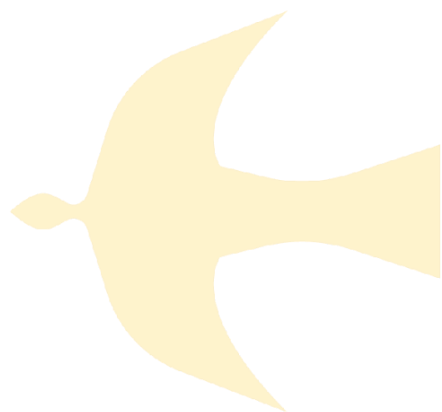

# BOLETIM ESPORTIVO 6

## FUTSAL

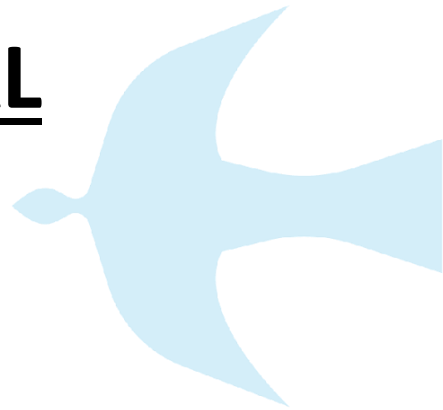

**JUBs Brasília 2022**

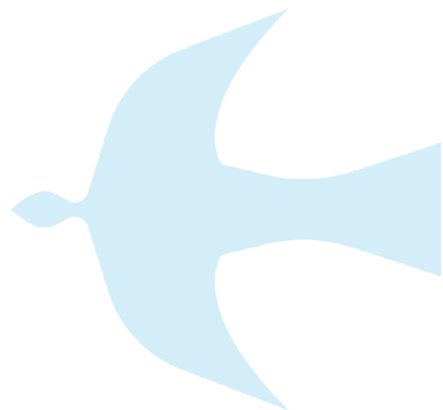
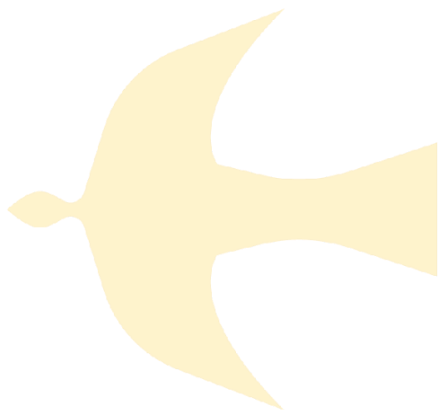

**24/09/2022**

## CALENDÁRIO OFICIAL

| JUBs Brasília 2022 | 18/DOM  | 19/SEG | 20/TER | 21/QUA | 22/QUI | 23/SEX | 24/SÁB | 25/DOM |
|--------------------|---------|--------|--------|--------|--------|--------|--------|--------|
| Futsal             | CH / RI | -      | FC     | FC     | FC     | SF     | F      | S      |

LEGENDA: CH – Chegada / RI – Reunião Informativa / FC – Fase Classificatória / SF – Semifinal / F – Final / S – Saída

Maiores informações poderão ser adquiridas no Regulamento Geral dos JUBs Brasília 2022 e nos Boletins Informativos, que serão enviados por e-mail e publicados em nosso site, [www.cbdu.org.br](http://www.cbdu.org.br).

## COORDENAÇÃO DE MODALIDADE

COORDENAÇÃO DE MODALIDADE: NERIVALDO ALVES BILIO

COORDENAÇÃO DE ARBITRAGEM: JASON ALVES

## LOCAIS DE COMPETIÇÃO

LOCAL: AABB 1

ENDEREÇO: Trecho 02 conjunto 17/20 SCES – Brasília-DF – CEP: 70.200-020.

LOCAL: APCEF 1

ENDEREÇO: Trecho 03 conjunto 03 lotes 2A/2B SCEN – Brasília-DF – CEP: 70.800-130.

LOCAL: CBMDF -CECAF

ENDEREÇO: SPS – Brasília-DF - CEP: 70.602-090

LOCAL: CRUZEIRO

ENDEREÇO: SHCES Quadra 811 – Cruzeiro –DF – CEP: 70.650-402

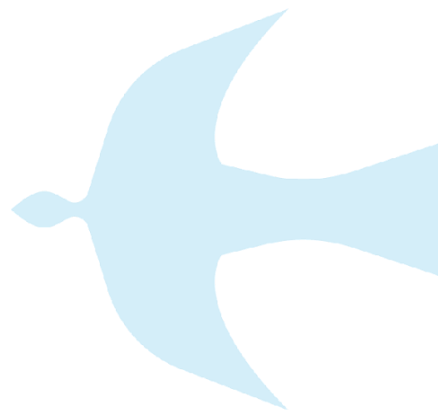
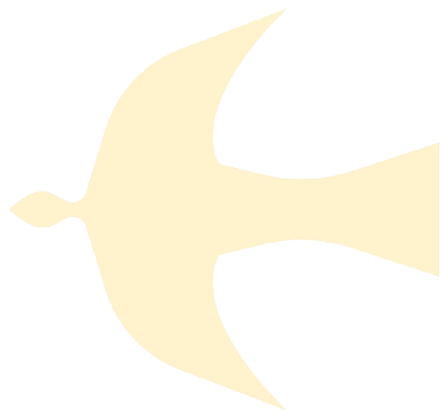

## RESULTADOS

TERÇA-FEIRA / 20.setembro.2022

| ENDEREÇO: AABB 1 |       |     |     |       | Asa Sul Trecho 2 Conjunto 17 20, St. de Clubes Esportivos Sul, Brasília - DF, 70200-020 |            |   |   |               |             |
|------------------|-------|-----|-----|-------|---|------------|---|---|---------------|-------------|
| Nº               | HORA  | DIV | M/F | GRUPO | EQUIPE  | RESULTADOS |   |   | EQUIPE        | INFORMAÇÕES |
| 1                | 08:30 | 2ª  | M   | A     | UNIATENEU-CE  | 3          | X | 1 | UFMG-MG       |             |
| 2                | 10:10 | 2ª  | M   | A     | ITOP-TO   | 0          | X | 3 | ESUCRI-SC     |             |
| 1                | 11:50 | 1ª  | M   | A     | UPIS-DF   | 0          | X | 0 | UNIP-SP       |             |
| 2                | 13:30 | 1ª  | M   | A     | MULTIVIX-ES   | 0          | X | 4 | UNINASSAU-PE  |             |
| 3                | 15:00 | 1ª  | M   | B     | ESMAC-PA  | 2          | X | 1 | UNINASSAU-RN  |             |
| 4                | 16:40 | 1ª  | M   | B     | AMF-RS  | 3          | X | 1 | FAC. FAIPE-MT |             |

| ENDEREÇO: APCEF 1 |       |     |     |       | Trecho 03, conjunto 03, lotes 2A/2B, SCEN, Brasília - DF, 70800-130 |            |   |   |                   |             |
|-------------------|-------|-----|-----|-------|---|------------|---|---|-------------------|-------------|
| Nº                | HORA  | DIV | M/F | GRUPO | EQUIPE  | RESULTADOS |   |   | EQUIPE            | INFORMAÇÕES |
| 1                 | 08:30 | 2ª  | F   | A     | UNIRV-GO  | 3          | X | 5 | FAC. FAIPE-MT     |             |
| 2                 | 10:10 | 2ª  | F   | A     | UFRN-RN   | 1          | X | 2 | FAC. UNINASSAU-MA |             |
| 1                 | 11:50 | 1ª  | F   | A     | UNOCHAPECO-SC   | 3          | X | 0 | UNIP-SP           |             |
| 2                 | 13:30 | 1ª  | F   | A     | MULTIVIX-ES   | 3          | X | 8 | UNINASSAU-BA      |             |
| 3                 | 15:00 | 1ª  | F   | B     | IESB-DF   | 2          | X | 2 | FATEB-PR          |             |
| 4                 | 16:40 | 1ª  | F   | B     | UCDB-MS   | 4          | X | 2 | UNINASSAU-PB      |             |

| ENDEREÇO: CECAF |       |     |     |       | Sps - Brasília, DF, 70297-400 |            |   |   |                 |             |
|-----------------|-------|-----|-----|-------|-------------------------------|------------|---|---|-----------------|-------------|
| Nº              | HORA  | DIV | M/F | GRUPO | EQUIPE                        | RESULTADOS |   |   | EQUIPE          | INFORMAÇÕES |
| 3               | 08:30 | 2ª  | M   | B     | UNIRV-GO                      | 2          | X | 6 | CELSO LISBOA-RJ |             |
| 4               | 10:10 | 2ª  | M   | B     | FATEB-PR                      | 6          | X | 1 | UFGD-MS         |             |
| 2               | 11:50 | 3ª  | M   | C     | FAC. UNINASSAU-MA             | 3          | X | 0 | UESPI-PI        |             |
| 3               | 13:30 | 3ª  | M   | C     | CRUZEIRO DO SUL EDUC-RO       | 2          | X | 5 | UNINASSAU-BA    |             |
| 4               | 15:00 | 3ª  | M   | B     | UNIT-SE                       | 4          | X | 5 | UMJ-AL          |             |
| 5               | 16:40 | 3ª  | M   | B     | UNICESUMAR-RR                 | 6          | X | 2 | UEAP-AP         |             |

| ENDEREÇO: CRUZEIRO |       |     |     |       | SHCES Qd 811 - Cruzeiro / Sudoeste / Octogonal, Brasília - DF, 70650-402 |            |   |    |                     |             |
|--------------------|-------|-----|-----|-------|--|------------|---|----|---------------------|-------------|
| Nº                 | HORA  | DIV | M/F | GRUPO | EQUIPE   | RESULTADOS |   |    | EQUIPE              | INFORMAÇÕES |
| 3                  | 08:30 | 2ª  | F   | B     | UNINASSAU-PE   | 3          | X | 3  | UNIFOR-CE           |             |
| 4                  | 10:10 | 2ª  | F   | B     | UNAMA-PA   | 0          | X | 3  | FEEVALE-RS          |             |
| 1                  | 11:50 | 3ª  | F   | A     | UFPI-PI  | 5          | X | 1  | UFAL-AL             |             |
| 2                  | 13:30 | 3ª  | F   | B     | UNIP-RR  | 1          | X | 13 | CELSO LISBOA-RJ     |             |
| 3                  | 15:00 | 3ª  | F   | C     | UNIFAP-AP  | 1          | X | 0  | IFTO-PEDROAFONSO-TO |             |
| 1                  | 16:40 | 3ª  | M   | A     | IESP-PB  | 6          | X | 2  | UFAC-AC             |             |



QUARTA-FEIRA / 21.setembro.2022

| ENDEREÇO: AABB 1 |       |     |     |       | Asa Sul Trecho 2 Conjunto 17 20, St. de Clubes Esportivos Sul, Brasília - DF, 70200-020 |            |   |   |             |             |
|------------------|-------|-----|-----|-------|---|------------|---|---|-------------|-------------|
| Nº               | HORA  | DIV | M/F | GRUPO | EQUIPE  | RESULTADOS |   |   | EQUIPE      | INFORMAÇÕES |
| 7                | 08:30 | 2ª  | M   | B     | UFGD-MS   | 3          | X | 7 | UNIRV-GO    |             |
| 8                | 10:10 | 2ª  | M   | B     | CELSO LISBOA-RJ   | 6          | X | 0 | FATEB-PR    |             |
| 5                | 11:50 | 1ª  | M   | A     | UNINASSAU-PE  | 2          | X | 2 | UPIS-DF     |             |
| 6                | 13:30 | 1ª  | M   | A     | UNIP-SP   | 8          | X | 2 | MULTIVIX-ES |             |
| 7                | 15:00 | 1ª  | M   | B     | FAC. FAIPE-MT   | 0          | X | 4 | ESMAC-PA    |             |
| 8                | 16:40 | 1ª  | M   | B     | UNINASSAU-RN  | 3          | X | 3 | AMF-RS      |             |

| ENDEREÇO: APCEF 1 |       |     |     |       | Trecho 03, conjunto 03, lotes 2A/2B, SCEN, Brasília - DF, 70800-130 |            |   |    |               |             |
|-------------------|-------|-----|-----|-------|---|------------|---|----|---------------|-------------|
| Nº                | HORA  | DIV | M/F | GRUPO | EQUIPE  | RESULTADOS |   |    | EQUIPE        | INFORMAÇÕES |
| 7                 | 08:30 | 2ª  | F   | B     | FEEVALE-RS  | 4          | X | 6  | UNINASSAU-PE  |             |
| 8                 | 10:10 | 2ª  | F   | B     | UNIFOR-CE   | 13         | X | 0  | UNAMA-PA      |             |
| 5                 | 11:50 | 1ª  | F   | A     | UNINASSAU-BA  | 0          | X | 10 | UNOCHAPECO-SC |             |
| 6                 | 13:30 | 1ª  | F   | A     | UNIP-SP   | 3          | X | 1  | MULTIVIX-ES   |             |
| 7                 | 15:00 | 1ª  | F   | B     | UNINASSAU-PB  | 2          | X | 6  | IESB-DF       |             |
| 8                 | 16:40 | 1ª  | F   | B     | FATEB-PR  | 4          | X | 0  | UCDB-MS       |             |

| ENDEREÇO: CECAF |       |     |     |       | Sps - Brasília, DF, 70297-400 |            |   |   |                         |             |
|-----------------|-------|-----|-----|-------|-------------------------------|------------|---|---|-------------------------|-------------|
| Nº              | HORA  | DIV | M/F | GRUPO | EQUIPE                        | RESULTADOS |   |   | EQUIPE                  | INFORMAÇÕES |
| 5               | 08:30 | 2ª  | M   | A     | ESUCRI-SC                     | 4          | X | 2 | UNIATENEU-CE            |             |
| 6               | 10:10 | 2ª  | M   | A     | UFMG-MG                       | 6          | X | 5 | ITOP-TO                 |             |
| 7               | 11:50 | 3ª  | M   | B     | UMJ-AL                        | 6          | X | 2 | UNICESUMAR-RR           |             |
| 8               | 13:30 | 3ª  | M   | B     | UEAP-AP                       | 4          | X | 9 | UNIT-SE                 |             |
| 9               | 15:00 | 3ª  | M   | C     | UNINASSAU-BA                  | 2          | X | 1 | FAC. UNINASSAU-MA       |             |
| 10              | 16:40 | 3ª  | M   | C     | UESPI-PI                      | 6          | X | 1 | CRUZEIRO DO SUL EDUC-RO |             |

| ENDEREÇO: CRUZEIRO |       |     |     |       | SHCES Qd 811 - Cruzeiro / Sudoeste / Octogonal, Brasília - DF, 70650-402 |            |   |   |          |             |
|--------------------|-------|-----|-----|-------|--|------------|---|---|----------|-------------|
| Nº                 | HORA  | DIV | M/F | GRUPO | EQUIPE   | RESULTADOS |   |   | EQUIPE   | INFORMAÇÕES |
| 5                  | 08:30 | 2ª  | F   | A     | FAC. UNINASSAU-MA  | 1          | X | 3 | UNIRV-GO |             |
| 6                  | 10:10 | 2ª  | F   | A     | FAC. FAIPE-MT  | 5          | X | 0 | UFRN-RN  |             |
| 4                  | 11:50 | 3ª  | F   | A     | UFAL-AL  | 0          | X | 9 | UNIT-SE  |             |
| 5                  | 13:30 | 3ª  | F   | B     | CELSO LISBOA-RJ  | 4          | X | 2 | UFAC-AC  |             |
| 6                  | 15:00 | 3ª  | F   | C     | IFTO-PEDROAFONSO-TO  | 2          | X | 8 | UFV-MG   |             |
| 6                  | 16:40 | 3ª  | M   | A     | UFAC-AC  | 5          | X | 4 | UFAM-AM  |             |

QUINTA-FEIRA / 22.setembro.2022

| ENDEREÇO: AABB 1 |       |     |     |       | Asa Sul Trecho 2 Conjunto 17 20, St. de Clubes Esportivos Sul, Brasília - DF, 70200-020 |            |   |   |              |             |
|------------------|-------|-----|-----|-------|---|------------|---|---|--------------|-------------|
| Nº               | HORA  | DIV | M/F | GRUPO | EQUIPE  | RESULTADOS |   |   | EQUIPE       | INFORMAÇÕES |
| 9                | 08:30 | 2ª  | M   | A     | UNIATENEU-CE  | 4          | X | 3 | ITOP-TO      |             |
| 10               | 10:10 | 2ª  | M   | A     | ESUCRI-SC   | 4          | X | 1 | UFMG-MG      |             |
| 9                | 11:50 | 1ª  | M   | A     | UPIS-DF   | 6          | X | 9 | MULTIVIX-ES  |             |
| 10               | 13:30 | 1ª  | M   | A     | UNINASSAU-PE  | 1          | X | 1 | UNIP-SP      |             |
| 11               | 15:10 | 1ª  | M   | B     | ESMAC-PA  | 1          | X | 0 | AMF-RS       |             |
| 12               | 16:40 | 1ª  | M   | B     | FAC. FAIPE-MT   | 1          | X | 3 | UNINASSAU-RN |             |

| ENDEREÇO: APCEF 1 |       |     |     |       | Trecho 03, conjunto 03, lotes 2A/2B, SCEN, Brasília - DF, 70800-130 |            |   |    |               |             |
|-------------------|-------|-----|-----|-------|---|------------|---|----|---------------|-------------|
| Nº                | HORA  | DIV | M/F | GRUPO | EQUIPE  | RESULTADOS |   |    | EQUIPE        | INFORMAÇÕES |
| 9                 | 08:30 | 2ª  | F   | A     | UNIRV-GO  | 10         | X | 1  | UFRN-RN       |             |
| 10                | 10:10 | 2ª  | F   | A     | FAC. UNINASSAU-MA   | 0          | X | 0  | FAC. FAIPE-MT |             |
| 9                 | 11:50 | 1ª  | F   | A     | UNOCHAPECO-SC   | 7          | X | 2  | MULTIVIX-ES   |             |
| 10                | 13:30 | 1ª  | F   | A     | UNINASSAU-BA  | 3          | X | 6  | UNIP-SP       |             |
| 11                | 15:10 | 1ª  | F   | B     | IESB-DF   | 1          | X | 1  | UCDB-MS       |             |
| 12                | 16:40 | 1ª  | F   | B     | UNINASSAU-PB  | 0          | X | 10 | FATEB-PR      |             |

| ENDEREÇO: CECAF |       |     |     |       | Sps - Brasília, DF, 70297-400 |            |   |   |                         |             |
|-----------------|-------|-----|-----|-------|-------------------------------|------------|---|---|-------------------------|-------------|
| Nº              | HORA  | DIV | M/F | GRUPO | EQUIPE                        | RESULTADOS |   |   | EQUIPE                  | INFORMAÇÕES |
| 11              | 08:30 | 2ª  | M   | B     | UNIRV-GO                      | 2          | X | 6 | FATEB-PR                |             |
| 12              | 10:10 | 2ª  | M   | B     | UFGD-MS                       | 2          | X | 4 | CELSO LISBOA-RJ         |             |
| 9               | 11:50 | 3ª  | F   | C     | UFV-MG                        | 0          | X | 0 | UNIFAP-AP               |             |
| 11              | 13:30 | 3ª  | M   | A     | UFAM-AM                       | 1          | X | 4 | IESP-PB                 |             |
| 14              | 15:10 | 3ª  | M   | C     | FAC. UNINASSAU-MA             | 5          | X | 1 | CRUZEIRO DO SUL EDUC-RO |             |
| 15              | 16:40 | 3ª  | M   | C     | UNINASSAU-BA                  | 2          | X | 1 | UESPI-PI                |             |

| ENDEREÇO: CRUZEIRO |       |     |     |       | SHCES Qd 811 - Cruzeiro / Sudoeste / Octogonal, Brasília - DF, 70650-402 |            |   |   |           |             |
|--------------------|-------|-----|-----|-------|--|------------|---|---|-----------|-------------|
| Nº                 | HORA  | DIV | M/F | GRUPO | EQUIPE   | RESULTADOS |   |   | EQUIPE    | INFORMAÇÕES |
| 11                 | 08:30 | 2ª  | F   | B     | UNINASSAU-PE   | 2          | X | 0 | UNAMA-PA  |             |
| 12                 | 10:10 | 2ª  | F   | B     | FEEVALE-RS   | 1          | X | 6 | UNIFOR-CE |             |
| 7                  | 11:50 | 3ª  | F   | A     | UNIT-SE  | 6          | X | 1 | UFPI-PI   |             |
| 8                  | 13:30 | 3ª  | F   | B     | UFAC-AC  | 6          | X | 2 | UNIP-RR   |             |
| 12                 | 15:10 | 3ª  | M   | B     | UNICESUMAR-RR  | 3          | X | 8 | UNIT-SE   |             |
| 13                 | 16:40 | 3ª  | M   | B     | UMJ-AL   | 9          | X | 6 | UEAP-AP   |             |

JUBS  
BRASILIA

SEXTA FEIRA / 23.setembro.2022

| ENDEREÇO: AABB 1 |       |     |     |       | Asa Sul Trecho 2 Conjunto 17 20, St. de Clubes Esportivos Sul, Brasília - DF, 70200-020 |            |   |   |              |             |  |
|------------------|-------|-----|-----|-------|---|------------|---|---|--------------|-------------|--|
| Nº               | HORA  | DIV | M/F | FASE  | EQUIPE  | RESULTADOS |   |   | EQUIPE       | INFORMAÇÕES |  |
| 15               | 08:30 | 2ª  | M   | SF    | CELSO LISBOA-RJ   | 3          | X | 1 | UNIATENEU-CE |             |  |
| 16               | 10:10 | 2ª  | M   | SF    | ESUCRI-SC   | 3          | X | 6 | FATEB-PR     |             |  |
| 15               | 11:50 | 1ª  | F   | SF    | FATEB-PR  | 2          | X | 3 | UNIP-SP      |             |  |
| 15               | 13:30 | 1ª  | M   | SF    | ESMAC-PA  | 3          | X | 0 | UNINASSAU-PE |             |  |
| 16               | 15:10 | 1ª  | M   | SF    | UNIP-SP   | 3          | X | 1 | AMF-RS       |             |  |
| 13               | 16:50 | 1ª  | M   | 5ª-8ª | UNINASSAU-RN  | 3          | X | 2 | UPIS-DF      |             |  |

| ENDEREÇO: APCEF 1 |       |     |     |       | Trecho 03, conjunto 03, lotes 2A/2B, SCEN, Brasília - DF, 70800-130 |            |   |   |               |             |  |
|-------------------|-------|-----|-----|-------|---|------------|---|---|---------------|-------------|--|
| Nº                | HORA  | DIV | M/F | FASE  | EQUIPE  | RESULTADOS |   |   | EQUIPE        | INFORMAÇÕES |  |
| 13                | 08:30 | 2ª  | M   | 5ª-8ª | UNIRV-GO  | 9          | X | 3 | ITOP-TO       |             |  |
| 14                | 10:10 | 2ª  | M   | 5ª-8ª | UFMG-MG   | 4          | X | 5 | UFGD-MS       |             |  |
| 16                | 11:50 | 1ª  | F   | SF    | UNOCHAPECO-SC   | 5          | X | 4 | IESB-DF       |             |  |
| 13                | 13:30 | 1ª  | F   | 5ª-8ª | UCDB-MS   | 3          | X | 2 | MULTIVIX-ES   |             |  |
| 14                | 15:10 | 1ª  | F   | 5ª-8ª | UNINASSAU-BA  | 5          | X | 4 | UNINASSAU-PB  |             |  |
| 14                | 16:50 | 1ª  | M   | 5ª-8ª | MULTIVIX-ES   | 2          | X | 7 | FAC. FAIPE-MT |             |  |

| ENDEREÇO: CECAF |       |     |     |       | Sps - Brasília, DF, 70297-400 |            |   |   |                   |             |  |
|-----------------|-------|-----|-----|-------|-------------------------------|------------|---|---|-------------------|-------------|--|
| Nº              | HORA  | DIV | M/F | FASE  | EQUIPE                        | RESULTADOS |   |   | EQUIPE            | INFORMAÇÕES |  |
| 15              | 08:30 | 2ª  | F   | SF    | UNIFOR-CE                     | 4          | X | 2 | UNIRV-GO          |             |  |
| 16              | 10:10 | 2ª  | F   | SF    | FAC. FAIPE-MT                 | 6          | X | 5 | UNINASSAU-PE      |             |  |
| 16              | 11:50 | 3ª  | M   | SF    | IESP-PB                       | 6          | X | 4 | FAC. UNINASSAU-MA |             |  |
| 17              | 13:30 | 3ª  | M   | SF    | UNINASSAU-BA                  | 2          | X | 1 | UMJ-AL            |             |  |
| 13              | 15:10 | 2ª  | F   | 5ª-8ª | FEEVALE-RS                    | 0          | X | 1 | UFRN-RN           |             |  |
| 14              | 16:50 | 2ª  | F   | 5ª-8ª | FAC. UNINASSAU-MA             | 3          | X | 2 | UNAMA-PA          |             |  |

| ENDEREÇO: CRUZEIRO |       |     |     |       | SHCES Qd 811 - Cruzeiro / Sudoeste / Octogonal, Brasília - DF, 70650-402 |            |   |   |           |             |  |
|--------------------|-------|-----|-----|-------|--|------------|---|---|-----------|-------------|--|
| Nº                 | HORA  | DIV | M/F | FASE  | EQUIPE   | RESULTADOS |   |   | EQUIPE    | INFORMAÇÕES |  |
| 12                 | 08:30 | 3ª  | F   | 9ª    | UNIP-RR  | 2          | X | 4 | UFAL-AL   |             |  |
| 18                 | 10:10 | 3ª  | M   | 9ª    | UNICESUMAR-RR  | 5          | X | 7 | UESPI-PI  |             |  |
| 10                 | 11:50 | 3ª  | F   | SF    | UNIT-SE  | 9          | X | 0 | UFV-MG    |             |  |
| 11                 | 13:30 | 3ª  | F   | SF    | CELSO LISBOA-RJ  | 11         | X | 2 | UNIFAP-AP |             |  |
| 14                 | 15:10 | 3ª  | F   | 5ª-6ª | UFAC-AC  | 2          | X | 1 | UFPI-PI   |             |  |
| 20                 | 16:50 | 3ª  | M   | 5ª-6ª | UNIT-SE  | 5          | X | 2 | UFAC-AC   |             |  |



JUBs  
BRASÍLIA

SÁBADO / 24.setembro.2022

| ENDEREÇO: AAB 1 |       |     |     |       | Asa Sul Trecho 2 Conjunto 17 20, St. de Clubes Esportivos Sul, Brasília - DF, 70200-020 |            |   |   |               |             |
|-----------------|-------|-----|-----|-------|---|------------|---|---|---------------|-------------|
| Nº              | HORA  | DIV | M/F | FASE  | EQUIPE  | RESULTADOS |   |   | EQUIPE        | INFORMAÇÕES |
| 18              | 08:30 | 2ª  | M   | 1º-2º | CELSO LISBOA-RJ   | 4          | X | 2 | FATEB-PR      |             |
| 18              | 10:10 | 2ª  | F   | 1º-2º | UNIFOR-CE   | 2          | X | 1 | FAC.FAIME-MT  |             |
| 18              | 11:50 | 1ª  | F   | 1º-2º | UNIP-SP   | 1          | X | 2 | UNOCHAPECO-SC |             |
| 17              | 13:30 | 1ª  | M   | 3º-4º | UNINASSAU-PE  | 5          | X | 4 | AMF-RS        |             |
| 18              | 15:10 | 1ª  | M   | 1º-2º | ESMAC-PA  | 2          | X | 1 | UNIP-SP       |             |

| ENDEREÇO: APCEF 1 |       |     |     |       | Trecho 03, conjunto 03, lotes 2A/2B, SCEN, Brasília - DF, 70800-130 |            |   |    |              |             |
|-------------------|-------|-----|-----|-------|---|------------|---|----|--------------|-------------|
| Nº                | HORA  | DIV | M/F | FASE  | EQUIPE  | RESULTADOS |   |    | EQUIPE       | INFORMAÇÕES |
| 17                | 08:30 | 2ª  | M   | 3º-4º | UNIATENEU-CE  | 2          | X | 4  | ESUCRI-SC    |             |
| 17                | 10:10 | 2ª  | F   | 3º-4º | UNIRV-GO  | 3          | X | 2  | UNINASSAU-PE |             |
| 18                | 11:50 | 1ª  | F   | 3º-4º | FATEB-PR  | 3          | X | 0  | IESB-DF      |             |
| 21                | 13:30 | 3ª  | M   | 3º-4º | FAC. UNINASSAU-MA   | 4          | X | 5  | UMJ-AL       |             |
| 22                | 15:10 | 3ª  | M   | 1º-2º | IESP-PB   | 02         | X | 03 | UNINASSAU-BA |             |

| ENDEREÇO: CECAF |       |     |     |       | Sps - Brasília, DF, 70297-400 |            |   |   |                      |             |
|-----------------|-------|-----|-----|-------|-------------------------------|------------|---|---|----------------------|-------------|
| Nº              | HORA  | DIV | M/F | FASE  | EQUIPE                        | RESULTADOS |   |   | EQUIPE               | INFORMAÇÕES |
| 13              | 08:30 | 3ª  | F   | 7º-8º | UFAL-AL                       | 13         | X | 2 | IFTO-PEDRONAFONSO-TO |             |
| 19              | 10:10 | 3ª  | M   | 7º-8º | UESP-PI                       | 8          | X | 4 | UFAM-AM              |             |
| 15              | 11:50 | 3ª  | F   | 3º-4º | UFV-MG                        | 6          | X | 1 | UNIFAP-AP            |             |
| 16              | 13:30 | 3ª  | F   | 1º-2º | UNIT-SE                       | 5          | X | 4 | CELSO LISBOA-RJ      |             |

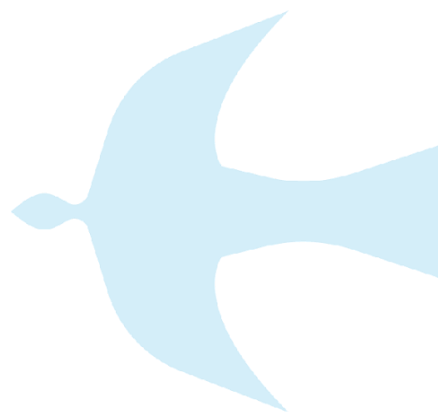
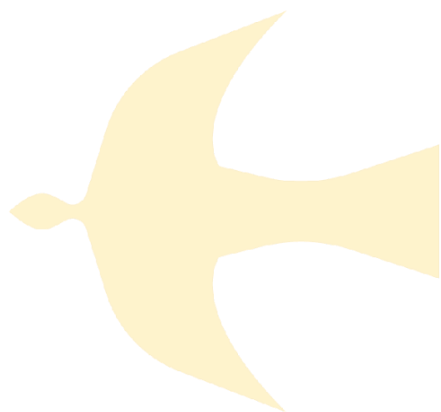

CLASSIFICAÇÃO

FUTSAL FEMININO

1ª DIVISÃO

| COLOCAÇÃO | IES           |
|-----------|---------------|
| 1º        | UNOCHAPECO-SC |
| 2º        | UNIP-SP       |
| 3º        | FATEB-PR      |
| 4º        | IESB-DF       |
| 5º        | UCDB-MS       |
| 5º        | UNINASSAU-BA  |
| 7º        | MULTIVIX-ES   |
| 7º        | UNINASSAU-PB  |

2ª DIVISÃO

| COLOCAÇÃO | IES               |
|-----------|-------------------|
| 1º        | UNIFOR-CE         |
| 2º        | FAC. FAIPE-MT     |
| 3º        | UNIRV-GO          |
| 4º        | UNINASSAU-PE      |
| 5º        | UFRN-RN           |
| 5º        | FAC. UNINASSAU-MA |
| 7º        | FEEVALE-RS        |
| 7º        | UNAMA-PA          |

3ª DIVISÃO

| COLOCAÇÃO | IES                  |
|-----------|----------------------|
| 1º        | UNIT-SE              |
| 2º        | CELSO LISBOA-RJ      |
| 3º        | UFV-MG               |
| 4º        | UNIFAP-AP            |
| 5º        | UFAC-AC              |
| 6º        | UFPI-PI              |
| 7º        | UFAL-AL              |
| 8º        | IFTO-PEDRO AFONSO-TO |
| 9º        | UNIP-RR              |

JUBS  
**BRASÍLIA**

**FUTSAL MASCULINO**

**1ª DIVISÃO**

| COLOCAÇÃO | IES           |
|-----------|---------------|
| 1º        | ESMAC-PA      |
| 2º        | UNIP-SP       |
| 3º        | UNINASSAU-PE  |
| 4º        | AMF-RS        |
| 5º        | UNINASSAU-RN  |
| 5º        | FAC. FAIPE-MT |
| 7º        | UPIS-DF       |
| 7º        | MULTIVIX-ES   |

**2ª DIVISÃO**

| COLOCAÇÃO | IES             |
|-----------|-----------------|
| 1º        | CELSO LISBOA-RJ |
| 2º        | FATEB-PR        |
| 3º        | ESUCRI-SC       |
| 4º        | UNIATENEU-CE    |
| 5º        | UNIRV-GO        |
| 5º        | UFGD-MS         |
| 7º        | ITOP-TO         |
| 7º        | UFMG-MG         |

**3ª DIVISÃO**

| COLOCAÇÃO | IES              |
|-----------|------------------|
| 1º        | UNINASSAU-BA     |
| 2º        | IESP-PB          |
| 3º        | UMU-AL           |
| 4º        | FC. UNINASSAU-MA |
| 5º        | UNIT-SE          |
| 6º        | UFAC-AC          |
| 7º        | UESPI-PI         |
| 8º        | UFAM-AM          |
| 9º        | UNICESUMAR-RR    |